## EDIÇÃO DAS 11 HORAS

# TREZENTOS PRESOS POLITICOS FORAM POSTOS EM LIBERDADE

## *Estavam recolhidos aos presidios sem haver processo formado*

Um vespertino que será sempre o arauto das aspirações cariocas

DIARIO DA NOITE

ANNO IX — Terça-feira, 8 de Junho de 1937 — N. 2.950

# AVOLUMA-SE A DISSIDENCIA DO PARTIDO LIBERTADOR

### PELO HISTORICO DAS ORIGENS DO PARTIDO DEVIA ELLE ACOMPANHAR A CANDIDATURA DO SENHOR ARMANDO DE SALLES, DIZ O MANIFESTO

(Agencias Havas e Meridional)

PORTO ALEGRE, 8 (H.) — Os dissidentes do Partido Libertador retiraram-se e resolveram dirigir ao eleitorado estadual um manifesto em que apresentam as razões de sua attitude a favor da candidatura do sr. Armando de Salles Oliveira á presidencia da Republica.

O documento faz longo historico das origens do Partido Libertador procurando demonstrar que, logicamente, os libertadores deviam apoiar a candidatura do ex-governador de São Paulo por não ter nenhum vicio de origem, e em seguida estabelece confronto entre os dois candidatos á successão presidencial. Termina exalçando a personalidade do sr. Armando de Salles Oliveira.

Foi approvada na reunião uma moção de solidariedade com o senhor Fay de Azevedo devido á sua expulsão do partido. Resolveu-se mais organizar a Commissão Central da Acção Libertadora da qual fazem parte os srs. Felippe Portinho, presidente; Camillo Freitas Mercio, vice-presidente; Armando Fay de Azevedo, secretario; Annibal Barros Cassal, Gabriel Pedro Moacyr, Bento Pinto Ribeiro, doutor Francisco Orsi, dr. Miguel Olivé Leite, coronel Laudelino Barcellos, general Candido Carneiro Junior, Say Marques e o operario Pedro Rodrigues Santos.

#### O DIRECTORIO DO PARTIDO LIBERTADOR MANIFESTA-SE PELA CANDIDATURA JOSE' AMERICO

PORTO ALEGRE, 8 (H.) — O Directorio Central do Partido Libertador, que acaba de encerrar os trabalhos, forneceu á imprensa uma nota em que consigna as deliberações tomadas.

Examinando as duas candidaturas apresentadas á Nação para a proxima successão presidencial, o directorio resolveu, como noticiámos, adoptar a do sr. José Americo de Almeida, que foi approvada pela unanimidade dos membros presentes. Tambem a acceitaram expressamente os srs. Baptista Luzardo, Walter Jobim, Oscar Fontoura, Carlos Brasil e Santos Sobrinho, membros que, por motivo justificado, deixaram de comparecer.

O sr. Francisco Simões, tambem ausente, enviou parecer favoravel á candidatura do sr. Armando de Salles Oliveira.

O directorio central recebeu igualmente indicação do nome adoptado por parte de 20 directorios municipaes.

O directorio central resolveu telegraphar ao sr. José Americo communicando a deliberação do partido e publicar um manifesto aos correligionarios expondo os fundamentos da attitude assumida.

O sr. Raul Pilla telegraphou ao sr. José Americo nos seguintes termos:

"Tenho a honra de communicar-lhe que o Directorio Central do Partido Libertador, especialmente reunido, decidiu adoptar candidatura vossencia suprema magistratura, certo seu egregio nome corresponderá plenamente ás aspirações e necessidades da democracia brasileira."

#### ORGANIZADO NA FACULDADE DE DIREITO DE S. PAULO O "COMITE" PRO' ARMANDO DE SALLES

S. PAULO, (H.) — Diversos alumnos da Faculdade de Direito de São Paulo, elementos dissidentes do Gremio Universitario do P. R. P., da antiga Federação dos Voluntarios, do Partido Constitucionalista e do Partido Independente acabam de fundar o "Comité pró-Candidatura Armando de Salles Oliveira" á successão presidencial.

Sobre essa fundação foram expedidos telegrammas ao sr. Armando de Salles Oliveira e general Flores da Cunha, cujos termos são os seguintes:

"Exmo. sr. dr. Armando de Salles Oliveira — Levamos ao conhecimento de V. Excia. que foi organizado na Faculdade de Direito de São Paulo o "Comité Academico Pró-Candidatura Armando de Salles Oliveira", constituido de elementos dissidentes do Gremio Universitario do P. R. P., dos alumnos filiados ao Partido Constitucionalista, da Antiga "Federação dos Voluntarios e dos

(Continúa na 8.ª pag.)

# AMNISTIA para os revolucionarios de 35

### O sr. José Americo não acquiesceu ao pedido do commandante Cascardo

**Esteve no sabbado passado em conferencia com o sr. José Americo, o commandante Hercolino Cascardo. Estamos informados que o ex-presidente da Alliança Nacional Libertadora pleiteou junto ao candidato dos governadores a inclusão, na sua plataforma, da amnistia para os communistas que tentaram o golpe de 27 de novembro de 1935.**

**Sabemos ainda que o sr. José Americo não acquiesceu ao pedido do commandante Hercolino Cascarcardo.**

**Tambem conferenciou no sabbado com o sr. José Americo o sr. Reis Perdigão.**

### *Deu á luz quatro crianças*

(Agencia Havas)

NEVERS, 8 — A sra. Luiza Dauton, de 38 annos de idade, deu á luz quatro crianças do sexo masculino, morrendo uma pouco depois do nascimento. As outras eram de constituição completamente normal

# MORREU JEAN HARLOW

### A grande artista tinha 23 annos — Seus ultimos instantes junto á William Powell

(United Press)

*Jean Harlow*

HOLLYWOOD, 7 (U. P.) — A subita morte de Jean Harlow, a "platinum blond" da téla, abalou profundamente os meios cinematographicos e surprehendeu todo o paiz, pois, desde que fôra victima de uma crise recente, acreditava-se geralmente que ella estivesse fóra de perigo. A estrella falleceu antes de passada uma hora de sua entrada no hospital, que foi scena de uma indescriptivel confusão. Seus ultimos instantes de vida, Jean Harlow passára-os sob acção de oxygenio, emquanto sua genitora, presa de grande agitação nervosa, supplicava-lhe que resistisse á morte. Jean apenas respondia com palavras incoherentes.

#### A CHEGADA DE WILLIAM POWELL

Quando William Powell chegou ao hospital, acompanhado de Warner Baxter, já encontrou requisitada a turma de inhaladores. Nenhum dos quinze jornalistas que accorreram ás primeiras noticias conseguia ser admittido, emquanto se tentavam, em vão, os ultimos esforços para reanimar a estrella.

A saida silenciosa dos inhaladores foi uma tacita resposta á interrogação de todos. Ouviu-se ainda um delles murmurar:

— "Sim, ella está morta."

Nesse momento, William Powell emergia do quarto e atirava-se, chorando, nos braços de Warner Baxter.

— "Meu Deus" — foram suas palavras. Ella morreu".

No momento, estavam presentes, entre outros, o sr. Marino Bello, padastro de Jean Harlow, e o dr. Leland Chamer. Eram 11.37 horas precisamente.

#### O ULTIMO FILM

Segundo o director assistente, que trabalhava junto a Jean Har-

(Continúa na 8.ª pag.)

*O sr. Macedo Soares em visita á Casa de Detenção*

# O MINISTRO DA JUSTIÇA MANDOU LIBERTAR 308 PRESOS POLITICOS

Logo depois de ter assumido a pasta da Justiça, o sr. José Carlos de Macedo Soares, informado pelo capitão Filinto Muller, chefe de Policia, da existencia de numerosos presos politicos, contra os quaes não se havia ainda instaurado processo, procurou resolver a situação dos mesmos, de sorte que fossem immediatamente restituidos á liberdade.

Em conferencia que teve, no sabbado, com o desembargador Barros Barreto, presidente do Tribunal de Segurança Nacional, foi o assumpto detidamente estudado e assentadas as condições em que seriam soltos aquelles presos, de modo a acautelar, rigorosamente, as necessidades da justiça e da segurança.

Hontem, o sr. Macedo Soares, visitou demoradamente os presidios e pessoalmente se inteirou da situação dos detidos.

Dessa visita e das providencias anteriormente estudadas, resultou a deliberação de serem postos em liberdade immediatamente 308 presos, que se acham recolhidos á Casa de Detenção, á de Correcção e á Colonia dos Dois Rios.

Hontem mesmo, por ordem do

(Continúa na 8ª pag.)

# A MOCIDADE ESTA' COM A DEMOCRACIA

O enthusiasmo com que a juventude das escolas alinha-se entre os partidarios da candidatura do sr. Armando de Salles Oliveira resulta das affinidades existentes entre a pregação democratica do antigo governador bandeirante e os ideaes dos moços.

Não se pode ser joven de caracter e coração bem formado sem amar profundamente a liberdade e as suggestões romanticas que a sua defesa impõe.

Desestimar a democracia ou ser indifferente ao seu destino é no homem moço uma apostasia. Equivale a renunciar aos mais nobres deveres da existencia, na força da primavera, quando todos os impulsos do homem são generosos e bellos.

* * *

Quantos se enganam aquelles que suppõem que pode haver um governo de autoridade, concebido fóra do livre consentimento das massas populares!

O terror creado pela violencia e a absoluta falta de escrupulos no respeito ás prerogativas do individuo e da sociedade, sustentam as dictaduras extremistas, como as paredes de aço comprimem os vapores nas caldeiras. Mas a terrivel consequencia de semelhante situação é a esterilidade gerada pela tristeza da liberdade perdida.

* * *

Qual é o homem mais poderoso da terra? Mussolini, Stalin, Hitler? Não. O homem mais poderoso da terra é Franklin Roosevelt, eleito por vinte milhões de votos livres.

Quaes as nações mais prosperas, mais seguras e mais felizes do mundo? As nações democraticas. Chamam-se Inglaterra, França e Estados Unidos.

Em nenhuma outra o homem possue um senso mais claro da sua dignidade pessoal. Em nenhuma outra a vida é mais bella e a intelligencia collectiva mais fecunda.

A candidatura do sr. Armando de Salles Oliveira nasceu da promessa de continuarmos como uma democracia. Identifica-se com o nosso amor á liberdade. Eis por que os moços a applaudem e sustentam.

AUSTREGESILO DE ATHAYDE

# O SR. ARMANDO DE SALLES CONTINUA DOENTE

### O ex-governador de S. Paulo acha-se recolhido ao leito, tendo recebido visita de innumeras pessoas que foram levar-lhe o cumprimento de sympathia

**Ainda com o seu estado de saude abalado, o sr. Armando de Salles Oliveira permaneceu em sua residencia todo o dia de hontem, recolhido ao leito, porquanto, a gryppe que victimou a saude de s. s., apezar de ter minorado, ainda não o deixou por completo.**

**Outrosim, estiveram em visita ao sr. Armando de Salles Oliveira, as seguintes pessoas: Deputado Antonio Pereira Lima, coronel Euclydes Figueiredo, o conego Elias Kury, dr. Platão de Carvalho, dr. Rodolpho de Oliveira Coimbra, dr. Francisco J. Pereira Leite, L. Costa Andrade, dr. Luiz Guarino, desembargador Gil Costa, dr. Walter Peixoto, dr. Manso Pereira, dr. Bernardes Filho, dr. Claudio Gautz, dr. Henrique Bayma, dr. Toledo Piza Sobrinho, Procopio Ferreira, além de outras pessoas que foram levar ao candidato nacional para a presidencia da Republica, o seu cumprimento de sympathia.**

# Estudantes brasileiros em Lisboa

### O presidente da embaixada universitaria foi apresentado ao sr. Oliveira Salazar

(Agencia Havas)

LISBOA, 8 — Os estudantes brasileiros tiveram calorosa acolhida na sala onde se exhibia o film "Revolução de Maio", que foi apresentado em funcção de gala nesta capital, na presença do presidente do conselho, sr. Oliveira Salazar.

O presidente da embaixada universitaria brasileira foi apresentado ao sr. Salazar, com quem se entreteve durante 15 minutos.

Os estudantes brasileiros visitaram, acompanhados de representantes dos estudantes de Coimbra, a séde do Instituto Superior Technico, onde foram recebidos pelo director, engenheiro Duarte Pacheco, ex-ministro das Obras Publicas, que os acompanhou na visita.

Logo depois, os estudantes brasileiros estiveram na séde do Instituto Nacional de Estatistica, cujo director os recebeu cordialmente, mostrando aos visitantes todas as installações do Instituto.

# NÃO APOIARÃO O SR. JOSE' AMERICO DE ALMEIDA

## Um manifesto dos dissidentes do P. R. P.

(Meridional)

S. PAULO, 7 (A. M.) — A dissidencia do P. R. P., constituida da maioria dos proceres perrepistas da capital e do interior, e chefiada pelo sr. Sylvio de Campos, fará divulgar, quarta-feira, um manifesto em que será feita detalhada exposição dos motivos que determinaram a divergencia manifestada no seio da velha agremiação politica.

No documento serão tambem expostas as razões por que os dissidentes não poderão prestigiar a candidatura majoritaria á presidencia da Republica.

Segundo estamos informados, o documento será assignado pelos chefes dissidentes e pelos elementos perrepistas de maior prestigio politico do Estado de S. Paulo, e que se solidarizaram com o sr. Sylvio de Campos e companheiros, desde a occasião em que a maioria da commissão directora do P. R. P. deliberou adherir ao Cattete, votando no nome do sr. Pedro Aleixo para presidente da Camara dos Deputados.

Hoje, a reportagem dos "Diarios Associados" procurou obter informações sobre a situação dos dissidentes. Os chefes, entretanto, mantiveram-se em sigillo impenetravel; á reportagem, porém, não passou despercebida a satisfação por elles demonstrada, o que se evidencia que as demarches estão se processando de accordo com o desejo unanime dos dissidentes.

# 80.000 FARDOS DE ALGODÃO ESTÃO ARDENDO EM S. PAULO

### Impressionante incendio em Taquaritinga — O fogo começou ha sete dias

(Agencia Meridional)

S. PAULO, 8 — Um incendio de proporções impressionantes verificou-se na cidade de Taquaritinga, na Estrada de Ferro Araraquarense.

Na noite de 31 para 1º, após prolongada tempestade acompanhada e trovoadas, manifestou-se um incendio nos depositos de algodão de uma firma franceza daquella zona.

O fogo ha sete dias que está consumindo todo o material, calculando-se que durará 4 ou 5 dias.

Nos armazens da firma existem 80.000 fardos de algodão, que estão sendo consumidos. Os vigias e a policia dispenderam todos os esforços para a remoção dos fardos, porém tiveram que se afastar em virtude da intensidade das chammas que envolveram todo o predio. Além do algodão, existiam no deposito machinario e immoveis, sendo os prejuizos totaes calculados em 1.600 contos de réis.

(Continúa na 8.ª pagina)

erico
TOSSE
SUFFOCANTE

BROMOCODYL

DEPOIS da grippe, lá vem a "tossinha cacete". Começa então o martyrio. De dia, na hora das refeições, no escriptorio e durante a noite, V. S. não tem um minuto de tranquillidade e descanço; soffrem os seus e os que comsigo trabalham...

Pare de tossir, pois ao seu alcance está o Bromocodyl, novo producto em drageas que liquida: resfriados, grippes, tosses de qualquer especie, asthmas e bronchites sem causar qualquer damno aos intestinos. De um só golpe, V. S. obtem varios effeitos, acabando com a tosse e alliviando os bronchios.

Compre-o e convença-se dessa verdade.

No bolso do paletot ou na bolsinha das senhoras está sempre ao alcance da mão

drageas de
BROMOCODYL

# OS PEIXES estão morrendo em massa

## Um aviso da Saude Publica — Alarmada a população de São Fidelis — Pesquisas no Rio Parahyba

(Da Succursal)

CAMPOS, Junho, 2 — São Fidelis, prospera cidade que se ergue á margem do Parahyba, distante alguns kilometros desta cidade, está vivendo horas de intenso impressionismo com um facto agora ali verificado. Acontecimento virgem na vida daquella cidade, grande é o interesse augmentado ainda pela circumstancia de tocar de perto com a saude de toda uma população. Manhã cedo se vê na parte que banha aquella cidade, ou na margem do rio Parahyba, quasi toda a população local que continua suspensa deante da grande quantidade de peixe morto que fica parado nos remansos formados pelas aguas daquelle rio.

PEIXE MORTO

Conforme dissemos uma grande quantidade de peixe morto tem sido encontrado na cidade São Fidelis. Ainda não foi possivel ás autoridades municipaes dar a verdadeira molestia que tem victimado tantos peixes, não se sabendo mesmo se uma epidemia está atacando todos os peixes do rio Parahyba, ou se o phenomeno é local, circumscripto sómente aquella cidade. O que não resta a minima duvida é que o facto existe e que está causando grande alarme á população daquella cidade.

A ESPERA DE UMA PROVIDENCIA

Os habitantes daquella cidade estão a espera de que uma providencia seja tomada por parte das autoridades sanitarias e que a causa de tamanha mortandade seja conhecida dentro em breve, porquanto o peixe constitue parte da alimentação de quasi todos os moradores daquella cidade.

Os moradores daquella cidade, principalmente os que vivem na parte chamada "Cidade Velha", muito têm sentido, pois quasi toda sua população não sae da beira do Parahyba, fazendo pescarias, algumas até bem lucrativas, tal a quantidade de peixe que costumam pescar.

NÃO SE COME PEIXE

Deante de tal facto estão suspensas as pescarias na cidade de São Fidelis, receiosos que se acham seus moradores de um possivel envenenamento.

Nem mesmo os peixes visinhos de outras localidades são ali consumidos pois a população está receiosa de que o mal não seja local e que se trata, ao contrario, de uma epidemia que esteja atacando todos os peixes do rio Parahyba, que banha innumeras cidades no norte do Estado do Rio. Assim, São Fidelis, Campos, São João da Barra estão privados de uma das suas principaes refeições, graças ao estranho phenomeno que a todos está impressionando.

UMA COMMUNICAÇÃO DA SAUDE PUBLICA

Deante do estranho caso as autoridades sanitarias, no justo desejo de acautelar a saude da densa população ribeirinha, fez baixar um aviso vasados nos seguintes termos:

"Por communicação recebida do dr. Eugenio Leite Lima, encarregado da Hygiene Publica Municipal de São Fidelis, teve esta Directoria conhecimento da existencia de uma epidemia que tem causado grande mortandade em uma variedade de peixes do Rio Parahyba. Deante de tal facto, cuja gravidade esta Directoria não tem elementos para avaliar, é aconselhavel que a nossa população se abstenha de comer peixes desta procedencia, até que se esclareça a causa de sua mortandade em massa."

DR. AUSTREGESILO F.º
CLIN. MEDICA — DOENÇAS NERVOSAS — Consultorio: Edif. Rex, 19º sala 907 — 4ªs e sabbados das 10 ½ ás 12 hs. — Resid.: Phone 27-6030

DIARIO DA NOITE
Propriedade da
S. A. DIARIO DA NOITE
DIRECTOR: — Austregesilo de Athayde
REDACTOR-CHEFE: Jayme de Barros
TELEPHONES:
Secretaria: 22-7065
Redacção: 22-8408, 22-8238
22-6004, 22-7197 e Official
PUBLICIDADE: 22-8761
REDACÇÃO, Rua Rodrigo Silva, 12
ADMINISTRAÇÃO E PUBLICIDADE
Rua 18 de Maio, 83 e 35, 8º andar
Preços das assignaturas
DUAS EDIÇÕES:
Anno ........... 65$000
Semestre ....... 30$000
Trimestre ...... 15$000
UMA EDIÇÃO:
Anno ........... 35$000
Semestre ....... 18$000
Trimestre ...... 9$000

DR. P. BARATA RIBEIRO
Cirurgia abdominal — Molestias das senhoras — Chefe da Clinica Gynecologica do Hospital de Prompto Soccorro — Professor de Ginecologia do Instituto de Ensino da Assistencia Publica — Cirurgião do Ambulatorio Rivadavia Corrêa — Consultorio rua Alvaro Alvim, 24-9º andar — Segundas, quartas, e sexta-feiras, das 16 ás 19 horas — Telephone, 22-2863

TAPETES
Em nenhuma casa V. Ex. encontrará os preços e facilidades que
lhe offerece a
CASA SOUZA BAPTISTA LIMITADA
9 — Largo da Carioca — 11

DR. ATAULFO MARTINS
Especialista — CURA RADICAL
ASMA Bronchite, Complicações. Assembléa, 88 Entrada, Optica Brasil. 1 ás 6. Tel.:22-0049

RADIOS
PHILCO PHILIPS PILOT
Preços baratissimos a longo prazo em pequenas prestações
R. 7 de Setembro, 38. Tel. 43-4171

# Cavalcanti abandonada pelos poderes publicos

## Uma escola para tres suburbios — Ruas intransitaveis e lixo por toda a parte — Conducção que precisa ser substituida — Andando de calças arregaçadas e completamente descalços

*Enorme valla do lado da rua Maria Passos, e a Estação de Cavalcanti*

*Um aspecto da rua Zeferino da Costa, em Cavalcanti*

Os suburbios da cidade continuam recebendo a visita da reportagem-audiencia do DIARIO DA NOITE, que outro fim não tem senão attender os constantes appellos que nos chegam e verificar até onde são procedentes as reclamações. Em revista temos passado diversos bairros e hoje chegou a vez de Cavalcante, pequeno, mas populoso suburbio da Linha Auxiliar, de densa população, desenvolvido commercio e belleza natural sobejamente proclamada. Cavalcante dista apenas 15 minutos de trem de Cascadura e quando nossa reportagem ali chegou foi festiva a recepção.

E a reportagem-audiencia foi verificando aqui e ali o abandono, o desprezo, o descaso em que se acha aquelle suburbio, maltratado pelos poderes municipaes. A exemplo do que temos visto em outros suburbios, o panorama de desolação, da ausencia completa de hygiene, das vallas infectas, criando mal, mosquitos por toda a parte, capim crescendo exuberantemente, provando a uberdade do solo, lama, buracos e tendo o mais que imaginar se possa.

FESTIVA RECEPÇÃO

Na estação Cavalcante encontrou nossa reportagem os seguintes senhores: Alfredo Toledo de Araujo, Djalma de Andrade, Ernesto da Silva Lobo, Joaquim da Costa Muria, José de Araujo, Aarão Spoele, Claudionor Ramos, Manoel Baptista e muitos outros que, scientes da nossa visita aquelle suburbio, desde logo se promptificaram a vir á nossa espera para nos acompanhar através tão penosa quão desoladora caminhada. Conhecedores perfeitos de todas as necessidades daquelle suburbio, os referidos senhores nos foram mostrando aqui e ali as necessidades do local, o que se podia ainda fazer em beneficio do mesmo, uma vez que nada, nada foi feito em seu proveito, parecendo que para os poderes municipaes, Cavalcante deixou de existir. Emquanto andavamos, o sr. Alfredo Toledo de Araujo assim falou:

— Estamos satisfeitissimos com a presença da reportagem-audiencia do DIARIO DA NOITE. Já era tempo de Cavalcante merecer esta visita dos senhores, para attender aos innumeros appellos que lhes temos dirigido. Cavalcante está, como tivemos vêr, inteiramente abandonado pela Prefeitura e Saude Publica.

E fomos vendo que tudo o que fôra dito era a expressão da verdade, mas de uma verdade desoladora.

NA RUA MARIA PASSOS

Nossa reportagem entrou na rua Maria Passos, a poucos metros distante da estação de Cavalcanti, que a ladeia e foi vendo logo uma valla grande, cheia d'agua suja que exhalava um cheiro insupportavel. Segundo nos declarou o informante quando chove, o que tem acontecido com frequencia ultimamente, a agua que corre para esta valla, vinda de diversos pontos transborda, invade o leito da via ferrea e a rua é transformada em um denso lençol d'agua que a torna intransitavel, não permittindo que ninguem chegue até a estação para tomar um trem.

UMA MORTE!

Tal é a violencia das aguas por occasião de temporal na rua Maria Passos, que não ha muito, uma creança ali pereceu afogada. O menino que era morador em Cascadura, ao tentar atravessar aquella rua, se viu arrastado pela correnteza e em breve era cadaver, sendo o seu corpo encontrado bastante desfigurado, com uma porção de machucados produzidos por pancadas contra as pedras. Passada a chuva, a lama fica atrapalhando os transeuntes, pois que aquella rua não tem calçamento. Após as chuvas, os mosquitos invadem todas as casas, saidos das vallas e depressões dos terrenos, onde a agua fica depositada.

DEPOSITO DE LIXO

Da rua Maria Passos passamos para as ruas Barbosa Rodrigues e Americo Vespucio. Uma e outra não tem o aspecto de rua, mais parecendo um deposito de lixo que já está formando um monticulo. Só com o lenço ás narinas é possivel o transito ali. Os mosquitos zumbem por toda a parte, invadem as casas, transmittem doença e os moradores tão perseguidos se vem que são obrigados a ter sempre as janellas fechadas, quer seja dia ou noite.

Além dos mosquitos aquellas ruas estão cheias de buracos, vallas cheias de aguas putridas que fedem demasiadamente. Não faltam ali, como em todas as outras, vallas que constituem serio perigo para os que por ali transitam durante a noite.

INTRANSITAVEL A RUA ZEFERINO

Só muito a custo, vencendo toda a sorte de obstaculos, pulando aqui uma valla, acolá de lenço ás narinas, mais além passando um lamaçal, ali enfrentando um espinhal, pudemos percorrer a rua Zeferino.

Os seus moradores declararam-nos que já estão cansados de appellar para os poderes competentes e que já não acreditam em qualquer solução por parte dos mesmos.

Naquella rua ninguem pode transitar em dia chuvoso ou regressar á casa a deshoras pois está arriscado a cair nas innumeras vallas que ali estão cobertas de capim.

EM REVISTA UM QUARTEIRÃO INTEIRO

As ruas Antonio Saraiva, Laurindo Filho, Almirante Reis, Assahy, Joaquim Norberto e as travessas Laurindo Filho e Laurindo Costa, que formam um quarteirão, recebeu tambem a visita da reportagem-audiencia do DIARIO DA NOITE. Em toda a parte por onde passamos, o mesmo abandono, vallas profundas, cheias de aguas putrefactas, capim, mosquito, lixo e tudo o mais que possa bem attestar o quanto soffrem os seus moradores, graças ao criminoso abandono em que se acha por parte dos poderes municipaes, todo o suburbio de Cavalcante. Os moradores daquelle quarteirão, apesar das reclamações que nos fizeram, pediram insistentemente que não dessemos publicidade aos seus nomes, receiosos de uma maior complicação.

UMA ESCOLA PARA TRES SUBURBIOS!

Cavalcanti está, como os demais suburbios visitados pela reportagem-audiencia do DIARIO DA NOITE, precisando de escolas. Uma unica escola ali existe, na rua Sidonio Paes, antiga Itaguaty.

E' a escola Silva Jardim que serve a tres suburbios ao mesmo tempo: Cascadura, Engenheiro Leal e Cavalcanti.

Para poder attender ao grande numero de alumnos, funccionam tres turmas, mas o que é doloroso, profundamente doloroso é que os alumnos só podem estudar até o 3º anno primario. Para estudar os annos seguintes, 4º, 5º e 6º annos, os pobres meninos são obrigados a grandes caminhadas, quer seja chuvoso o tempo ou abundante a chuva, através lamaçal e ruas transformadas em rios.

Este facto por si só bem merece a attenção dos poderes municipaes. Que tudo falte aos moradores de Cavalcanti, senhores dirigentes da municipalidade, mas apiedem-se daquellas criancinhas que se vêm privadas de escolas!

SEM CONDUCÇÃO

Um dos problemas que merece ser resolvido com urgencia é a falta de conducção em Cavalcanti.

Este suburbio, por causa do pessimo estado de conservação de suas ruas, vendo-se buracos por toda a parte, está quasi que sem conducção.

Sómente uma linha de omnibus existe, indo até Cascadura. As passagens custam sómente $200, mas os omnibus são immundos e insupportaveis. Os passageiros que se vem obrigados a viajar nos mesmos, após suas refeições estão sujeitos, devido o sacolejar constante dos mesmos, a passar por desagradavel decepção em plena viagem. Experimentamos, no justo desejo de tudo observar de perto, as aperturas por que passa um christão que tenha necessidade de viajar nas "caranguejolas", como ali são tratados os omnibus, até Cascadura.

A viagem foi horrivel e cheia dos inevitaveis solavancos.

EM THOMAZ COELHO

Aquelle mundo de desolação nos attrahia e assim chegamos até Thomaz Coelho, donde nos tinham chegados appellos continuados. As ruas de Tumucumaque, Imburana, Maracajú, Ingá, Urobo e Luz, foram visitadas por nossa reportagem-audiencia.

Essas ruas formam um quarteirão e difficil é dizer-se qual dellas está merecendo mais urgentes reparos por parte da Prefeitura. Por toda a parte a mesma e grande immundicie, vallas que são perigos constantes para os transeuntes, capim que mais parece um mattagal, aguas putridas espalhadas pelas trilhas outrora foram ruas, tudo num abandono revoltante.

Nossa reportagem teve occasião de falar ao senhor Waldemar de Assumpção, antigo morador na rua Imburana e delle ouvir que durante os dias chuvosos, os moradores daquella rua, se quizerem chegar até suas casas, são obrigados a ficarem descalços e suspenderem ás vestes até os joelhos tanta é a lama que fica por toda a parte.

Thomaz Coelho tambem não possue uma só escola que seja. Os alumnos dalli são obrigados a vir até a Escola Silva Jardim que servindo a tres suburbios está superlotada, não podendo mais receber um só alumno que seja. Thomaz Coelho que está situada no fim da Estrada Nova da Pavuna esta pode-se dizer, dentro do matto, e não dispõe de recurso de especie alguma. Thomaz Coelho, como os demais suburbios visitados pela reportagem-audiencia do DIARIO DA NOITE, clama, pede, implora supplica aos poderes municipaes um pouco mais de clemencia para o inexplicavel abandono em que [illegible]

QUER GANHAR SEMPRE NA LOTERIA?
A ASTROLOGIA offerece-lhe hoje a RIQUEZA. Aproveite-a sem demora e conseguirá FORTUNA e FELICIDADE. Orientando-me pela data de nascimento de cada pessoa, descobrirei o modo seguro que com minha experiencia todos podem ganhar na loteria sem perder uma só vez. Mande seu endereço e 600 réis em sellos, para enviar-lhe GRATIS "O SEGREDO DA FORTUNA" - Milhares de attestados provam as minhas palavras. — Meu endereço: Prof. PAKCHANG TONG.
Gral. Mitre 2241 - Rosario (S. Fé) - (Rep. Argentina)

# LONGAS BARBAS para impressionar os incautos

## TRES CURANDEIROS PRESOS PELA POLICIA DE COSTUMES — ESTÃO SENDO PROCESSADOS

(Da Succursal)

*Os "barbados" João Gomes Araujo, Antonio Barbosa de Andrade e Antonio Tavares*

S. PAULO, 6 — Os curandeiros deram para tomar attitudes mysticas. Estão deixando crescer as barbas, como novos prophetas. Hontem, nada menos que tres desses mysticos estiveram no Gabinete de Investigações, onde travaram conhecimento com o delegado Amoroso Netto.

O mais importante dos prophetas barbados era, innegavelmente, Saguirú, ou, segundo a folha de baptisterio, Antonio Barbosa de Andrade.

HA 40 ANNOS

Saguirú é curandeiro ha 40 annos. Mudou de pouso mais de 40 vezes nesse longo peregrinar prophetico. Sempre fugindo ás perseguições da policia. Mas nunca pensou em deixar de curar e matar o povo, conforme acerte ou não a enfermidade do cliente. Saguirú disse ao delegado Amoroso Netto, que "curar os males physicos e moraes da humanidade" está na massa do seu sangue. De facto, Saguirú não demonstra outros propositos nem outras tendencias, resistindo, como resiste, á luta que lhe move a policia.

A Delegacia de Costumes vae processar novamente Saguirú. Mas de que servirá esse novo processo? Nenhuma prova colhida pela policia contra o impenitente mystificador jámais conseguiu ter bom acolhimento da parte dos juizes. Saguirú sempre foi absolvido. Não que suas barbas tenham achado meios de commover os juizes. Todos esses grandes criminosos são innocentes perante os juizes. A maneira de interpretar a lei é diversa para cada temperamento. Não tivesse razão o velho Anatole, quando diz: "Entre o crime e a innocencia não existe senão a espessura de um papel timbrado"...

MAIS DOIS BARBADOS

Outros dois barbaros, parentes mais moços de Saguirú, na malandragem, bem entendido, são Antonio Tavares e João Gomes de Araujo. Antonio Tavares tem uma fala mansa e é meio vesgo do olho direito. Desde 1932 que é conhecido da Delegacia de Costumes. Actúa em Villa Medeiros e tem uma multidão de clientes, aos quaes receita infusões de raizes do matto. O estrago que tem feito em estomagos e intestinos é tremendo. Entretanto, Tavares nunca soube o que é cadeia, mais de 24 horas.

O ultimo barbado, João Gomes de Araujo, tornou-se conhecido da policia. Foi nesse mesmo anno que, deixando a profissão de lavrador pela de curandeiro (por muito mais rendosa), consentiu em que a barba lhe crescesse. E', seguramente, o mais estupido dos tres mystificadores. Comtudo, o mais audaz. Isso porque se entrega até ás intervenções cirurgicas.

*Augusto Manoel dos Santos*

# Queria viajar para a Bahia

## E mal saiu da prisão, furtou uma colcha para comprar a passagem com o producto da venda, mas foi infeliz, caindo de novo nas mãos da policia

(Da Succursal)

S. PAULO, 3 — Augusto Manoel dos Santos é o gatuno de que ainda ha poucos dias a reportagem falava como envolvido em um caso singular. Manoel, que se achava preso no Gabinete de Identificação, sob as ordens da Delegacia de Furtos, fôra libertado. A tarde, e quinze minutos depois dava entrada novamente naquelle departamento policial, por haver furtado um côrte de fazenda, em certa casa commercial da rua Santa Ephigenia.

NOVA LIBERTAÇÃO, NOVO FURTO

Manoel dos Santos esteve alguns dias na cadeia, sendo libertado em principios desta semana. Mal pôz o pé na rua, o gatuno lembrou-se de praticar mais uma façanha. Em pleno dia, hontem, penetrou numa casa commercial e furtou uma colcha carissima. Já ia saindo do estabelecimento, quando foi presentido, sendo preso em flagrante e conduzido á presença do delegado Cisalpino de Souza e Silva, que mandou lavrar o necessario flagrante, assignado por testemunhas.

QUERIA IR PARA A BAHIA

Augusto Manoel dos Santos, interrogado pelo sub-chefe Malzone, declarou que pensára em retirar-se de São Paulo, por uns tempos. Queria ir para a Bahia. Como não tivesse dinheiro, pois vinha de sair da prisão, achára opportuno furtar a colcha que vira exposta num estabelecimento commercial, desde que com a sua venda poderia viajar calmamente de 2ª classe para S. Salvador.

VIAÇÃO FLUMINENSE
Omnibus interurbanos entre Petropolis e Rio
ESTACIONAMENTO:
Em Petropolis — Em frente á Estação da Leopoldina.
No Rio — Cinelandia, junto ao "Alhambra"
PASSAGENS:
Ida 7$500 — Volta 14$000
Em Petropolis — Rua Dr. Porciuncula, 100. Telephone: 3032.
No Rio — Rua Senador Dantas n. 16. Telephone: 22-6141.
Partidas do Rio — 7h.30 — [illegible] — 10h.30 — 13h.30 — [illegible] — 17h.10 e 18h.30

# Espetado no varal da charrette

## O infeliz rapaz foi arrastado pelo vehiculo em disparada — Morte impressionante

(Da Succursal)

CAMPINAS, 5 — Ha dias, o joven Benedicto Martins, operario, residente nesta cidade em um [illegible] sem numero da Avenida [illegible], ganhou uma sanfona.

Por não saber tocar e não apreciar tal instrumento, Benedicto que sempre desejára uma bicycleta, vendeu a sanfona e com o producto da venda realizou esse seu desejo, mandando [illegible] confeccionar um terno de [illegible].

Hontem á tarde, bastante [illegible] e pedalando com gosto o [illegible] adquirido, voltava o rapaz do [illegible] pela rua Carolina Florence [illegible] dava á sua residencia quando [illegible] pela sua frente uma carroça [illegible].

UM DESASTRE HORRIVEL

Bom cyclista, rapidamente Benedicto desviou-se da carroça. Atraz desta, porém, vinha a charrette de numero 247, guiada por Cesario José, [illegible] impossibilitado de desviar-se tambem o vehiculo. Benedicto foi de encontro á charrete e tão violento foi o choque que registado que um dos varaes desta penetrou em seu thorax. Um grito lancinante escapou da garganta do rapaz.

Assustado com o succedido o animal que puxava a charrette disparou, arrastando pela via publica o corpo do operario a pender do varal que por pouco lhe trespassara o peito.

DOLOROSA AGONIA

Pessoas que assistiram á horrivel scena, correndo atrás da charrette, fizeram o animal parar e trataram de retirar o corpo do desditoso que já agonizava.

Instantes depois o pobre rapaz exhalava o seu ultimo suspiro, victimado por abundante hemorrhagia, produzida pela enorme ferida no thorax.

A POLICIA NO LOCAL

O impressionante facto foi então communicado á policia, tendo o dr. Poggi Figueiredo comparecido ao local e providenciado a remoção do cadaver de Benedicto Martins para o "morgue" do cemiterio, onde foi examinado pelo medico legista.

Sobre o desastre a policia instaurou rigoroso inquerito no qual serão ouvidas innumeras testemunhas.

DETECTIVE — ALBANO
Approvado e fiscalizado pela D. G. I. conforme Portaria da Chefatura de Policia do Districto Federal.
Rua da Carioca, 34-2º. Tel.: 22-[illegible]

PROF. MARTAGÃO GESTEIRA
DOENÇAS INTERNAS E NERVOSAS DE CREANÇAS
Edificio Regina (Rua Alcindo Guanabara, 17). Salas 901 a 903. Das 15 ás 18 horas. Tels.: Cons., 22-6477; Residencia, 26-5262.

# Extranhas disposições de um defunto

## Nem padre, nem missas; apenas preces de amigos e parentes ao pae celestial — O espirita levou a sua crença ao tumulo — Participado o seu desenlace á associação de que fazia parte

(Do correspondente)

BELEM DO PARÁ, 30 — Falleceu, ha poucos dias, nesta capital, um homem que levou para o tumulo a ogeriza que alimentou, durante a sua existencia, pelos piedosos sacerdotes de Christo.

Com effeito, Raymundo da Ponte e Souza, o extincto, foi em vida um adepto exaltado das doutrinas de Allan Kardec. Todas as noites, elle e os companheiros de crença estavam em communicação com o mundo immaterial, palestrando com os bons espiritos, abeberando-se nos ensinamentos das "boas almas".

Era mais um homem abstracto e vivia quasi que em mundo metaphysico. A religião catholica ou a de Luthero não lhe chamavam a attenção senão para acerbas criticas e para as condemnações em tom solemne.

Tudo para elle consistia no espiritismo, onde encontrava a razão de tudo, a suprema fonte da sabedoria e da felicidade, terrena ou celeste.

ESTRANHAS DISPOSIÇÕES DE UM DEFUNTO

Perante o juiz competente, em dia da semana proxima passada, foi aberto o testamento de Raymundo Ponte e Souza, antigo despachante da Alfandega.

O testador declara não ter herdeiros successiveis, deixando a uma sobrinha, senhorita Emilia Balbina da Silva, alguns predios, a uma irmã e á União Espirita Paraense varios terrenos.

Quanto ás suas ultimas disposições, Raymundo de Ponte e Souza, deixou a seguinte estranha missiva:

"As minhas ultimas disposições — Desencarno com testamento, que depois do enterro do meu corpo, deverá ser aberto pelo juiz competente.

Logo que eu abandone o corpo communique-se á directoria da União Espirita Paraense, o meu desencarne.

O enterro do meu corpo será de 2ª classe, o caixão muito simples, sem apparato ou ornamentação, apenas com a eça para sustentar o caixão e o panno mortuario na porta da rua.

Não quero acompanhamento de padre no enterro de meu corpo nem missas de 7º dia, de mez, de anno ou quaesquer outras; porque isso nada me aproveita, por serem compradas e desempenhadas sem contricção: basta que os meus parentes e amigos, concentrados e submissos, dirijam ao pae celestial preces de corações puros, desinteressados, em beneficio do meu pobre espirito.

Peço aos meus parentes que desconhecem a verdadeira doutrina christã espirita, não porem luto pelo meu desencarne, visto não ser motivo de tristeza a libertação do soffredor, que se achava preso no corpo da materia. — Raymundo de Ponte e Souza."

NEM PADRE, NEM MISSAS; APENAS PRECES DE AMIGOS E PARENTES

Pelas estranhas disposições do extincto, vê-se que elle pede, em primeiro logar, seja communicado o seu desencarne á directoria da União Espirita Paraense, á quem, naturalmente, fez uma visita á noite de seu passamento, já espirito.

Depois declara não querer padre no enterro, nem missas de 7º ou 30º dia; e parentes dirigidos ao pae celestial, bastavam que o homem agora immaterializado, ou espiritualizado se sentisse satisfeito nas alturas em que presentemente paira.

Digam o que quizerem. Uma coisa se deve declarar: Raymundo de Ponte e Souza foi sincero até á morte. A agonia não o fez renunciar ao seu modo de pensar sob o ponto de vista religioso.

# RAZÕES DE APPELLAÇÃO DO SR. PEDRO ERNESTO

## "Ao lado do governo, combatendo os revolucionarios, combatido pelos revolucionarios: eis a prova dos autos!" — affirmam os advogados da defesa

No principio das razões de appellação do sr. Pedro Ernesto Baptista, que hoje continuamos a publicar, os advogados Bulhões Pedreira, Miguel Timponi e Jorge Severiano sustentavam, inicialmente, o facto de não ter o Tribunal de Segurança funccionado como Côrte Judiciaria. Em seguida, transcreviam uma entrevista dada a um jornal pelo dr. Bulhões Pedreira, algum tempo antes do julgamento.

Essa transcripção prosegue:

A PROVA DOCUMENTAL

— "Da mesma natureza é a prova documental, em que se baseia a accusação.

Submettida á critica e confrontada com os demais elementos colhidos nos autos, não logrou fixar a sombra de uma duvida honesta. A prova testemunhal, essa, sem a dissonancia de uma só voz, e, substituida, da parte daquelles depoimentos invocados pela denuncia, clama pela improcedencia das conjecturas. Em synthese: os dados processuaes da accusação, note-se bem, da accusação, configuram e retratam a innocencia do dr. Pedro Ernesto, relativamente á mais remota vinculação ou solidariedade com os revolucionarios de 1935, antes ou depois da insurreição. Seria preciso a cegueira do interesse, o aprioritismo da subalternidade, a má fé da tendencia, para não proclamar, em face da "vida expressiva dos elementos comprobatorios" — na phrase do dr. Raul Machado — adduzidos pela accusação que esta se reduziu a cinza, pó, e... nada. Ao lado da carencia total, completa, absoluta, de raizes probatorias da versão da denuncia, examinem nos autos, os factos mais eloquentes, comprovando á evidencia, esta realidade paradoxal: "O dr. Pedro Ernesto esteve sempre ao lado do governo e contra os revolucionarios; o dr. Pedro Ernesto era combatido pelos [illegible], como um dos inimigos de maior significação."

A CONDUCTA DO SR. PEDRO ERNESTO, EM FACE DO GOVERNO E DOS REVOLTOSOS

— "Não ha expediente de sophisticaria que tenha a virtualidade de desfazer a expressão probante destes factos, dentre muitos outros, que poderiam ser citados: dr. Pedro Ernesto manteve o governo ao corrente de tudo quanto chegava ao seu conhecimento relativamente aos conspiradores; a 26 de novembro, em Petropolis, scientificou o presidente da deflagração do movimento para o dia seguinte; nessa mesma data, punha á disposição das autoridades federaes a Policia Municipal; todos os officiaes dessa milicia, em numero de quatorze, combateram os revolucionarios com armas na mão, sendo um delles ferido gravemente; a acção politica do dr. Pedro Ernesto se desenvolveu no sentido da pacificação, evitando agitações propiciadoras ao surto de movimentos extremistas; procurou por todos os meios ao seu alcance congregar os antigos revolucionarios de 1930 em torno do governo Getulio Vargas, como garantia da ordem e do regimen. Como esses, muitos outros dados objectivos da prova dos autos, eu poderia relembrar afim de pôr de manifesto aquillo que os factos demonstraram sobre a verdadeira actuação do prefeito em face dos acontecimentos de novembro de 1935".

COMBATIDO PELOS REVOLUCIONARIOS

— "Saliente-se apenas a circumstancia decisiva para se aquilatar da fabula dessa solidariedade que a denuncia sustenta: a 13 de fevereiro de 1936, Luiz Carlos Prestes, que já verificára a "mystificação bem intencionada" de Elyseu Magalhães, segundo documento apprehendido pela policia, escreve a um dos seus companheiros dando-lhe instrucções do modo por que devia "desmascarar a demagogia de Pedro Ernesto", accrescentando que "a este não deviam absolutamente atacar de frente", e no mesmo sentido é a carta de 20 de fevereiro de 1936, tambem apprehendida pela policia e junta ao processo, escripta a Prestes por outro cabeça do movimento — Lauro Reginaldo da Rocha.

"Ao lado do governo, combatendo os revolucionarios, combatido pelos revolucionarios": EIS A PROVA DOS AUTOS. Essa "a realidade dos factos" que, na palavra autorizada do dr. Raul Machado, é mistér que o juiz consulte, para formar livre e dignamente a sua convicção. Deante della, perante qualquer tribunal do mundo, sob a influencia dos mais variados criterios de julgamento, pode um advogado, sem offensa á honestidade e á intelligencia dos julgadores, admittir a hypothese de uma duvida sobre a sentença absolutoria?"

A PROPALADA PROVA DE ULTIMA HORA

— Correm boatos, porém, de que a policia teria levado ao conhecimento dos juizes, á ultima hora, documentos que conservára em sigillo e por onde pretenderia provar que o dr. Pedro Ernesto tivera um encontro com Carlos Prestes, nas vesperas da revolução. Que nos poderia informar o doutor sobre o assumpto?

— Seria um golpe nas trevas, á maneira de sicario. Repillo em absoluto a possibilidade de semelhante infamia que antes de mim seria repellida energicamente pelos membros do Tribunal. Uma accusação que se occulta, que foge á luz da critica, que não tem a coragem de exhibir-se francamente, procurando esquivar-se para não ser desmascarada, é menos deshonesta do que imbecil. O só facto de evitar a apresentação desse "novo" elemento dentro dos autos traduz a sua natureza equivoca e clandestina. Posso garantir que, se existe, é falso. Porque falsa é em absoluto a circumstancia a que se reportaria. Aliás, a prova dos autos desautoriza por completo através documentos claros e positivos a possibilidade da occurrencia. Esse boato, que se procura espalhar agora, numa revelação dos processos cavillosos dos inimigos do prefeito, é da mesma natureza daquelles famosos cheques de mil contos de réis, que, a principio, em noticiario escandaloso, se insinuava como tendo sido assignados pelo dr. Pedro Ernesto em beneficio da insurreição. Fez-se a devassa a mais ampla em todos os estabelecimentos bancarios e a proterva encolheu-se, envergonhada de si propria, mas a atoarda ficou como a reminiscencia vaga de um facto tanto que ainda hoje espiritos desprevenidos a repetem. Emfim, admittir que haja um juiz, apenas homem de bem, mesmo sem os attributos que exornam a personalidade dos membros do Tribunal de Segurança, que fosse formar a sua convicção, não sobre a prova que se apresenta, mas sobre a prova que se occulta, não é sómente um disparate, representa uma ignominia.

— Fala-se, entretanto, que o Tribunal de Segurança julgará o caso do dr. Pedro Ernesto "politicamente" e não pelo processo?

— Não creio. Conheço os juizes e sei o respeito que hão de ter pela lição da Historia. De qualquer modo, seria uma monstruosidade, e os monstros não se definem, horrorizam apenas.

(Continúa)

Previna-se contra o frio...
COBERTORES, LÃS e AGASALHOS,
só na
A' Paulicéa
As grandes revelações em
SEDAS, VELLUDOS e NOVIDADES
só na
A' Paulicéa
Sortimentos os mais completos e PREÇOS MAIS BARATOS
Largo de S. Francisco, 2
A' Paulicéa

# Tres pacatos operarios lesados

## Saidos da Detenção, os vigaristas deram um golpe infeliz

Foram postos em liberdade, hontem, pela manhã, da Casa de Detenção innumeros presos que ali se encontravam á disposição de autoridades judiciarias.

Entre esses estavam os conhecidos ladrões domingos Teixeira Rosa, de 20 annos, solteiro, e Antonio Rodrigues de Moura, que diziam ir residir á rua Visconde de Itauna n. 2.

Tidos na rua, entretanto, respirando ar amplo e incapacitados para trabalhar, Domingos e Antonio não tiveram mãos a medir. Puzeram-se em campo, buscando os "otarios", afim de proseguirem no arduo mistér de lesar o proximo, pondo em pratica o genero a que se dedicaram — o "conto do vigario".

Lá pelas tantas da tarde, avistaram no largo do Estacio tres pacatos cidadãos, que até pelo andar deixavam notar a procedencia. Eram tres operarios acabados de chegar do interior, que se achavam a passeio pela cidade.

A dupla de vigaristas approximou-se dos homens e deu inicio ao "trabalho".

O velho conto dos bilhetes de loteria ou qualquer historia.

Pouco depois os tres homens estavam lesados. Eram elles: Luiz Antonio Basilio, lesado em 5$000; Antonio Francisco, em 50$000 e Antonio Peta, em 125$000, todos residentes á rua Castro Carvalho n. 160.

ONDE O GOLPE FOI INFELIZ

Quando batiam em retirada, os vigaristas foram percebidos pelo soldado n. 121, da 2ª companhia do 3º Batalhão da Policia Militar, que immediatamente, por associação de idéas, comprehendeu que os piratas haviam levado a effeito um dos seus costumeiros "trabalhos" e deu alarme.

Os vigaristas, tentando fugir, saltaram para um bonde que por ali passava em grande velocidade.

Antonio de Moura foi bem succedido, mas Domingos Rosa perdeu o equilibrio e foi arrastado pelo vehiculo e atirado ao sólo, soffrendo hematoma do pé esquerdo.

Uma vez ferido, sem poder locomover-se foi preso pelo soldado que o perseguia.

Levado para a delegacia do 11º districto e interrogado pela autoridade que ali se encontrava de dia, confessou o delicto e foi recolhido ao xadrez.

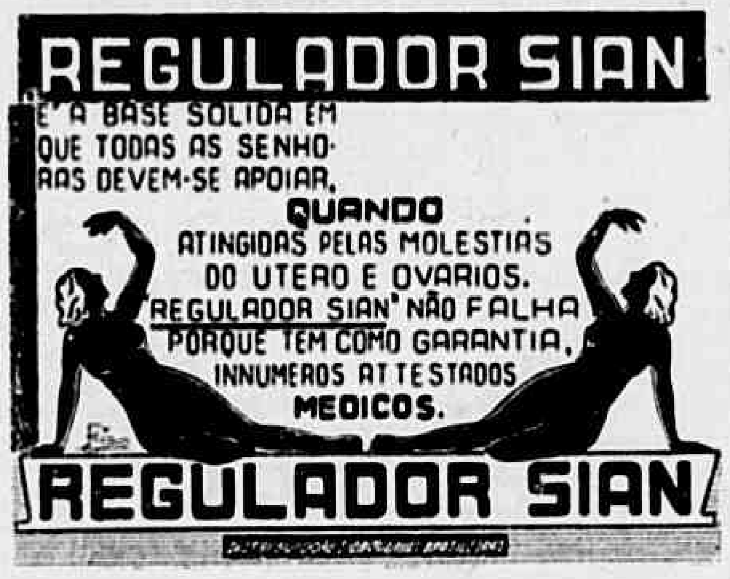

REGULADOR SIAN
E' A BASE SOLIDA EM QUE TODAS AS SENHORAS DEVEM-SE APOIAR,
QUANDO ATINGIDAS PELAS MOLESTIAS DO UTERO E OVARIOS.
"REGULADOR SIAN" NÃO FALHA PORQUE TEM COMO GARANTIA, INNUMEROS ATTESTADOS MEDICOS.
REGULADOR SIAN

# Fala aqui do repouso do Capitão Furtado

Horacina Corrêa, que cantará hoje no retiro do Capitão Furtado

Ouça hoje, das 19.55 ás 20.15 horas, na RADIO TUPI, esse divertidissimo programma com Horacina Corrêa, Carlos Galhardo, Alvarenga, Ranchinho e o Conjunto de Benedicto Lacerda, apresentados pelo impagavel Capitão Furtado.

Sal de Fructa Eno
Laxante antiacido

# LIVROS NOVOS

## "Revista de Jurisprudencia da Côrte Suprema"

A publicação immediata da jurisprudencia da Côrte Suprema significa uma iniciativa de grande utilidade.

A revista acima, cujo primeiro numero acabamos de receber, editada pela LIVRARIA ACADEMICA e sob a direcção dos advogados João Mario Rangel, Azevedo Branco e Dyonysio Silveira, promette uma resenha mensal dessa jurisprudencia, accrescida das decisões de outros tribunaes.

A parte commercial está a cargo do sr. Henrique Cunha, socio principal da Livraria Academica, o que constitue uma garantia para o exito da publicação.

A Cia. Souza Cruz
INSTITUIU UM PREMIO PARA O
CIRCUITO DA GAVEA
Benedicto Lopes
Com o tempo de 8' 9" 0,1 em uma das voltas, conseguiu os
10:000$000
Destinados ao melhor tempo dos VOLANTES BRASILEIROS

# NÃO PODEM FALAR NEM EM NOME DOS SYNDICATOS!

## Novos protestos contra a attitude politica dos deputados Barreto Pinto e Mario Paiva — Declarações de um delegado-eleitor do funccionalismo ao DIARIO DA NOITE

*O sr. Edgard Fontoura quando, nesta redacção, fazia as declarações que publicamos aqui*

Esteve nesta redacção o sr. Edgard Fontoura, director geral da Prefeitura da cidade do Rio Grande, e que se acha actualmente no Rio.

Em palestra com o nosso redactor, o sr. Edgard Fontoura referiu-se á carta endereçada ao DIARIO DA NOITE por altos funccionarios federaes e publicada nas nossas edições de hontem. Os signatarios dessa missiva protestaram contra o facto de os deputados Moraes Paiva e Barreto Pinto, haverem assignado, em nome do funccionalismo, o manifesto de apresentação do nome do sr. José Americo á successão presidencial da Republica.

O sr. Edgard Fontoura, que, além de alto funccionario publico no Rio Grande, é tambem jornalista, manifestou-se, da mesma maneira, contra esse pronunciamento dos referidos deputados pelo funccionalismo.

E accrescentou:

— Os signatarios daquella opportuna e judiciosa carta admittem que os representantes do funccionalismo firmassem o manifesto pelas associações de classe que os elegeram. Mas nem isto eu concedo.

Elles foram eleitos pelas associações de classe, através dos respectivos delegados eleitores, apenas para o exercicio das funcções constitucionaes no Legislativo Federal. Nada mais. Porque, felizmente, a Constituição da Republica não consagrou o systema da eleição indirecta...

Assim, para que aquelles representantes tivessem autoridade para falar em nome, já não digo do funccionalismo em geral, mas mesmo tão sómente dos nucleos que os elegeram, no exercicio de qualquer funcção politico-partidaria, isto é, extra-legislativa, — seria indispensavel uma consulta previa áquelles mesmos nucleos.

Aos proprios deputados politicos, quando reunidos em convenção de caracter politico, não é licito falar em nome dos partidos que os elegeram sinão em virtude de uma autorização especial.

Como, portanto, admittir, que aquella ampla faculdade seja conferida a deputados classistas, isto é, a deputados que, por força do seu mandato, não possuem expressão politico-partidaria?

Tivemos, recentemente, exemplos eloquentes dessa nossa affirmativa... O Partido Constitucionalista de São Paulo, e o Partido Republicano Libertador, do Rio Grande do Sul, para homologarem a candidatura do sr. Armando de Salles Oliveira tiveram que submetter essa resolução dos orgãos centraes á apreciação dos respectivos congressos partidarios.

Evidentemente, — concluiu, o sr. Edgard Fontoura, — os srs. Moraes Paiva e Barreto Pinto, ao assignarem o manifesto da candidatura José Americo, não o poderiam ter feito em nome, nem do funccionalismo em geral, nem das associações de classe que os elegeram. Esse pronunciamento dos dois referidos representantes classistas é pura e exclusivamente individual.

# O omnibus chocou-se com o caminhão da Limpeza Publica

## Feridos um medico e sua esposa

Hontem, á noite, trafegava pela Avenida Atlantica, um auto-omnibus, conduzindo alguns passageiros, quando, á certa altura foi abalroado por um auto-caminhão da Limpeza Publica, ficando ambos os vehiculos ligeiramente avariados.

Em consequencia ainda do mesmo, sairam feridos o medico Cesar Salles, de 45 annos de idade, e sua esposa, sra. Angela Salles, de 35 annos de idade, residentes á rua Visconde de Pirajá 448, tendo elle soffrido contusão no braço esquerdo e ella contusão na mão direita.

No momento do desastre, passava pelo local o commerciante paulista Geraldo Farias Marcondes, no seu auto particular n. 7217, placa de São Paulo, que obsequiosamente prestou-se a conduzir os feridos ao Posto Central de Assistencia.

O dr. Cesar Salles e sua esposa foram ali medicados e, a seguir, retiraram-se.

A policia do 2º districto registrou o facto.

O SR. NECESSITA DE CALCIO E DE PHOSPHATO?
Tome hoje mesmo IOFOSCAL. IODO para o sangue — PHOSPHORO para o cerebro — CALCIO para os ossos.

# Com o corpo todo queimado

## A tresloucada falleceu hoje no H. P. S.

Deu entrada hontem, pela manhã, no H. P. S., a domestica Olivia Pereira Barroso, de 29 annos de idade, casada, residente á rua Evaristo Pires n. 437, que ficou com o corpo todo queimado por ter tentado contra a existencia, incendiando as vestes.

O seu estado era gravissimo e a infeliz veio a fallecer hoje, ás 3 horas da madrugada, naquelle estabelecimento, sendo o seu cadaver removido para o Necroterio do Instituto Medico Legal.

PARA VERMES E ANEMIAS
PILULAS VITALIZANTES
curam as Anemias Verminosas
SEM LOMBRIGUEIROS

OVO DE ANKYLOSTOMO
OVO DE TRICOCEPHALO
OVO DE LOMBRIGA

# Aviso ao publico

Por ordem da policia e autorização da Prefeitura, no dia 9 do corrente, entre as 9 e 10 horas, os omnibus da linha "Praça Mauá-Forte de Copacabana" serão desviados em ambos os sentidos, do Tunnel Novo, pelo Tunnel Alaor Prata, Demetrio Ribeiro e Voluntarios da Patria.

THE RIO DE JANEIRO TRAMWAY, LIGHT & POWER CO., LTD. — VIAÇÃO EXCELSIOR.

CIGARROS
AUTOMOVEL CLUB
A MARCA CAMPEÃ, na DISTRIBUIÇÃO de
BRINDES E CHEQUES
DE 1$ ATÉ 500$
CARTEIRA 800 RS

AUTOMOVEL CLUB (MARCA ... CHEQUES)
Automovel Club
CHEQUE
1

# O LLOYD CONTRA A ECONOMIA NACIONAL?

## Como represalia aos informantes de DIARIO DA NOITE, o Lloyd Brasileiro recusa-se terminantemente a embarcar madeira — O "Camamú" não quiz levar madeiras brasileiras, mas trouxe madeiras dos Estados Unidos

DIARIO DA NOITE, que por suas columnas tem sustentado campanhas memoraveis, vê-se hoje na contingencia de confessar aos seus leitores que dá por encerrada, com esta edição, e antes de alcançado qualquer resultado pratico, a série de reportagens que havia iniciado com o fim de chamar a attenção dos poderes publicos para a situação deploravel de uma das mais futurosas fontes de renda do paiz, a industria da madeira.

Nossa deliberação, bem o sabemos, vae surprehender as milhares de pessoas que conhecem a impavidez, o destemor, a segurança com que este vespertino defende as causas que abraça, sem nunca arrecear vindictas dos interesses subalternos que porventura venham a ficar chocados pela nossa critica.

Mas é que no caso presente, molestado por nossa intervenção, o Lloyd Brasileiro, por alguns dos seus departamentos, resolveu exercer represalias contra aquelles que tomou por nossos informantes, e exerce sobre elles, no presente momento, taes hostilidades que os levou a solicitar-nos uma temporaria suspensão da campanha.

MESQUINHOS METHODOS DE DEFESA

E' a primeira vez na vida do DIARIO DA NOITE que isto occorre.

Nossa critica sempre foi considerada com respeito por quantos ella attingiu. E a regra foi recebermos agradecimentos dos que se beneficiaram com a nossa collaboração. A surpresa do abandono duma causa em meio da liça é, pois, tambem nossa. A verdade, porém, é que nunca suspeitariamos que uma empresa nacional, sustentada pela economia publica para movimentar a riqueza do paiz, e tendo á frente dos seus destinos a figura por todos os titulos respeitavel do almirante Graça Aranha, descesse ao papel aviltante de desfechar contra honestas firmas commerciaes vinganças mesquinhas, para desforrar de informações que colhemos, não neste ou naquelle escriptorio, mas em duas duzias de logares ao mesmo tempo, e nos proprios departamentos do Governo.

Nossa documentação é exhaustiva e concludente. Nossos escriptos motivaram cumprimentos e votos de incentivo, que aqui chegaram firmados por entidades da maior representação, todos accordes em reconhecer o beneficio que estavamos prestando á collectividade, exhibindo ao publico as mazellas da industria e commercio de madeiras, e clamando pelo amparo official.

Foi, pois, com a mais profunda magua que tomamos sciencia da attitude do Lloyd, para forçar-nos ao silencio.

VICTORIA ISOLADA DO PRATA

A primeira denuncia que tivemos sobre o caso, veio-nos do Espirito Santo.

E dizia que o Lloyd, respondendo ao manifesto que os madeireiros locaes lhe haviam encaminhado, por intermedio do governo do Estado, e de que nos fizemos éco, respondera não poder conceder praça nos seus navios, de Victoria aos portos do Prata!

Alarmado com o absurdo, o senador Genaro Pinheiro correu aos escriptorios da companhia, para pedir revogação da medida. Não eram sómente as madeiras que iam ficar sem transporte, mas tambem o café e varios productos que saem por Victoria. Mas não conseguiu nada. De pedra e cal estava assentado que os espiritosantenses pagariam caro o "desafôro" de haverem contado ao DIARIO DA NOITE que o Lloyd não se importava de distribuir com equidade o espaço dos porões dos seus velhos navios.

Logo após, por uma telephonema de Santos, fomos informados de que identicas represalias haviam sido adoptadas contra os embarcadores dessa praça: o "Alegrete", ao passar por esse porto, vindo dos Estados Unidos e com destino ao Prata, levava ordem de não receber madeira, outro tanto havendo sido recommendado quanto ao "Camamú", que por aqui passou dia 5, e lá se acha agora, carregando tudo o que quizerem os embarcadores, "menos madeira"!

Pois sabem do melhor? O Lloyd, que não gosta das madeiras brasileiras, tem o "Camamú" atopetado de madeiras embarcadas nos Estados Unidos!

EXPLIQUE-SE O ALMIRANTE GRAÇA ARANHA

Interpellado sobre essa animosidade contra os embarcadores de madeira, por um corretor, que lhe mostrou uma das reportagens desta folha, justamente aquella em que diziamos acreditar não saber o almirante Graça Aranha as injustiças dos seus agentes de carga, o commandante Azeredo, que representa o Lloyd no principal porto do paiz assim superiormente.

Que quiz dizer elle?

Que o almirante é que ordenou as represalias contra os embarcadores de madeira como vindicta contra o DIARIO DA NOITE?

Não acreditamos, em hypothese alguma. S. s. que por um lado se empenha em não ser o coveiro do Lloyd, não pode constituir-se algoz de uma das nossas mais necessitadas industrias.

Solicitados insistentemente por uma das firmas que, dentre varias, nos fornecia informes para os nossos artigos, a fazer uma tregua nestes, antes que mais graves sejam as consequencias da nossa intervenção, DIARIO DA NOITE cede, e interrompe a sua campanha.

Garantimos porém, aos que nos conhecem, que não desertamos. Cedemos terreno provisoriamente apenas.

E fazemol-o com um vehemente appello ao sr. almirante Graça Aranha para que venha de publico explicar porque o Lloyd persegue os carregadores de madeiras, e com um appello não menos vehemente ao Conselho Federal do Commercio Exterior e ao sr. presidente da Republica para que façam apurar os factos irregulares que daqui temos denunciado.

# Atropelado na avenida do Mangue

O funccionario publico Ludgero Francisco de Oliveira, brasileiro, de 49 annos de idade, viuvo, morador á rua Jequitibá, 37, hontem, quando transitava pela Avenida do Mangue foi atropelado por um auto soffrendo, em consequencia, fractura do braço esquerdo.

Soccorrido pela Assistencia, foi medicado no Posto Central e, a seguir foi mandado internar no H. P. S.

Clinica só de Senhoras do Dr. Octavio de Andrade
Tratamento de todas as doenças das senhoras, sem operação e sem dôr. Hemorrhagia do utero, suspensão, atrazos, etc. Diagnostico precoce da gravidez, das 14 ás 18 horas. Rua Republica do Perú, 115-2º. Tel.: 22-1591

PARA OS CABELLOS..
JUVENTUDE ALEXANDRE
USE E NÃO MUDE

# Carlos Galhardo

*Cantará, hoje, ás 20,30 um quarto de hora das suas deliciosas canções — na —*

RADIO TUPI

BENAL — é o melhor dos calmantes.
BENAL — acalma os nervos e não deprime.
BENAL — é uma formula do eminente prof. Austregesilo.

# NA SOCIEDADE

MAIZENA DURYEA

— Olha como Johnny come pouco, Henrique! Está emmagrecendo dia a dia!

— O que me aconselha como um bom alimento?
— Leve MAIZENA DURYEA, minha senhora. E' o melhor alimento que conheço.

— Como estas crescido, Johnny! E' graças ao valor alimenticio da MAIZENA DURYEA!

MAIZENA DURYEA
Peça-nos um exemplar gratis do nosso livro de cosinha

MAIZENA BRASIL S. A.
Caixa Postal 2972 - São Paulo
Remettam-me GRATIS seu livro
755 11
NOME ________
RUA ________
CIDADE ________
ESTADO ________

### *U dia astrologico*

*(De "Sombra e Luz")*

*E' bom desdenhar, depois do meio-dia, principalmente, as operações de especulação ou de simples "chance". Sejamos, outrosim, discretos e evitemos os prazeres que exijam a collaboração feminina, porque as mulheres estão insupportaveis: caprichosas, exigentes, mentirosas...*

RADIOS
PILOT PHILCO e PHILIPS
Em pequenas prestações
Facilita-se o pagamento
AVENIDA MEM DE SA' 238-B
Tel.: 22-4311

### Quem nasceu hoje...

*O 18° grão dos Gemeos hoje visitado pelo Sol, priva de franqueza as pessôas nascidas sob a sua influencia. A habilidade é nellas grande e a astucia lhes dá possibilidades de successo facil. Porém, são desconfiadas, mesmo com os seus intimos, mesmo no lar, o que torna o seu contacto reservado e frio.*

Adaucto Lucio Cardoso
Antonio Vianna de Souza
Arthur de Carvalho Britto
Advogados
EDIFICIO ODEON
Praça Floriano, 7, 1.212
Tel. 22-3418 — RIO

### Anniversarios

Senhoras: d. Odila Britto de Carvalho, d. Jacyntha Faria Braga Telles, d. Umbelina Pereira da Silva e d. Vallila Sampaio Gomes.

Senhoritas: Regina Ramos e Eponina França.

Senhores: Arnaldo Faro, Targino de Souza Filho, Americo Peixoto, commendador Alvaro de Carvalho Cordeiro, Antonio Joaquim Alves Vargas, general Osorio da Cunha Telles, Guilherme Barbosa Botelho, Germano Pinheiro de Lemos, frei Pontes, João Barreto, F. Castro e Syngoen Ferreira, nosso collega de imprensa.

— Festejou hontem o anniversario natalicio do menino José, filhinho do sr. José Lobão e de sua esposa d. Deolinda Lobão.

O anniversariante que recebeu muitos cumprimentos, offereceu na residencia de seus paes, uma farta mesa de doces aos seus amiguinhos.

JOIAS DE OURO
Compra-se até 21$000 a gramma brilhantes até 5:000$000 o quilate prataria paga-se o maior preço da praça. Joalheria São Francisco, largo de S. Francisco n. 19, junto á Igreja de S. Francisco de Paula

### Noivados

Acha-se contractado o casamento da senhorita Lois Garcia Pinto, filha do sr. Licinio Garcia Pinto com o sr. Walter Britsch.

DR. LAGES NETTO
Docente da Universidade — Doenças de Crianças — Trav. do Ouvidor, 36, 4.° andar. De 2 ás [illegible] 1/2. Tel. 28-8685.

### Casamentos

Realizar-se-á nesta capital, no proximo dia 12 do corrente mez, na igreja de N. S. de Lourdes, o casamento da senhorita Leny Barrotros Vaz, com o sr. Waldemar Dias Valtim, da Escola de Aviação Militar.

### Nascimentos

Está em festas o lar do sr. Manoel Claro de Moura Lima e de sua esposa sra. d. Alzir Pereira de Moura Lima, com o nascimento de um menino que na pia baptismal receberá o nome de Gilson.

GRIPPE ? TOSSES ?
"PULMONAL"
Distribuidores:
DROGARIA SUL AMERICANA

### Almoços

Por ter sido nomeado director do novo Hospital São Zacharias, os collegas, amigos e admiradores do doutor Calazans Luz, resolveram, em dia brevemente annunciado, offerecer um grande almoço que será realizado no Restaurante Cobad.

A commissão organizadora, composta dos professores Vinelli Baptista, Alvares Pinto e Pedro Paulo Paes de Carvalho, pede-nos avisar que as listas se encontram no referido restaurante com o gerente, senhor Sancha, no Instituto Paes de Carvalho, no escriptorio do "Jornal do Commercio" com o sr. Adão e no Hospital São João Baptista, no serviço do dr. Taylor.

ESTOMATINA
Para figado, intestinos, dyspepsias, flatulencia e prisão de ventre, é infallivel
S. C. SEABRA & CIA.
Rua Uruguayana, 142

### Festa de São João

Realiza-se no dia 23 do mez corrente a grande festa de São João do Fluminense F. C., a qual desperta sempre o maior interesse e enthusiasmo em nossa sociedade.

Continuam cada vez mais animados os preparativos para a tradicional festa que o tricolor promove todos os annos, esmerando-se o Departamento Social para que nada falte ao seu completo exito.

Como as grandes festas e reuniões promovidas pelo Fluminense têm, sempre, um cunho de elegancia e apurado bom gosto, que lhes dão relevo especial, tudo faz prever a extraordinaria animação que terá a typica Festa de São João, a julgar pelo excellente programma que brevemente será publicado e no qual figuram numeros especiaes e originaes attracções, que asseguram o brilho da festa, a qual constituirá mais um triumpho para o tricolor.

VIAÇÃO MINEIRA LIMITADA
Transporte de passageiros em auto-omnibus typo Pullmann — Entre Rio e Juiz de Fóra
Partidas do Rio e de Juiz de Fóra diariamente ás 7 e ás 15 horas, Ponto no Rio: Largo de Francisco.
Preços: Ida, 25$000; ida e volta valida por 30 dias, 40$000.
Passagens intermediarias — Informações no escriptorio: Hotel Globo, rua dos Andradas n. 19. Telephone: 22-1810 e 22-1819.
Os omnibus param em Petropolis, Entre-Rios e Mathias Barbosa.

### Festa infantil

Toda a alegre gurysada rubro-negra estará em festa no proximo domingo, pois nesse dia os salões do Club de Regatas do Flamengo estarão abertos para a realização de um animadissimo baile infantil. As dansas, animadas por optima orchestra, serão iniciadas ás 16 e se prolongarão até ás 18 horas.

RIO-RAPIDO
TRANSPORTE DE PASSAGEIROS EM AUTOMOVEIS
Carros novos, typo Sedan
Logares numerados e logar para bagagem
Venda de passagens com antecedencia — Aceita viagens especiaes
PREÇOS DAS PASSAGENS
Ida, 30$000. Volta, 30$000.
SERVIÇO RAPIDO DE ENCOMMENDAS
Juiz de Fóra — Rua Baptista de Oliveira, 554. Phone, 1018 (Charutaria Eldorado).
Partida de Juiz de Fóra ás 7h,30.
Rio de Janeiro — Largo S. Francisco. Phone 22-3920 (Rio-Palace Hotel).
Partida do Rio ás 17 horas

### Excursões

O Gremio Excursionista dos alumnos do Gymnasio Vera Cruz vae realizar no proximo mez, mais um bello passeio, encerrando assim a 1ª parte de suas actividades no corrente anno. O passeio de julho será uma excursão á linda cidade de Juiz de Fóra onde se remorarão os excursionistas em visitas culturaes. O transporte será feito nos omnibus do collegio.

### MATINÉE INFANTIL

Realizar-se-á no proximo mez de julho, no Casino da Urca, uma encantadora "matinée" infantil, organizada gentilmente por Mari Nencar, em beneficio da Liga da Bôa Vontade. Essa interessante festa está sendo esperada com a maior ansiedade, dado o exito que alcançou no anno proximo passado a "Matinée Azul-Rosa" — Chirley Temple — organizada pela mesma Liga de Caridade.

### Festa de Arte

No proximo dia 11 de julho, realizar-se-á o festival artistico de Gilberto Costa com a interessante comedia em 3 actos de Plinio de Andrade, o autor que ha pouco foi consagrado pelo publico paulista com a sua peça "O Procurador".

Tomarão parte neste festival, Anita de Andrade, Genesio Rocha, Iedda Dias, o casal Jacarandá, Mario Gomes e uma pleiade de amadores de renome.

Será uma noite de arte no Gremio João Caetano, o elegante theatrinho de Todos os Santos.

### Baile caipira

Está annunciada para o proximo dia 12 do [illegible], na elegante "boite" da Cinelandia, a festa caipira que o Olympico vae offerecer aos seus associados e familias.

Attendendo aos preparativos que estão sendo feitos cuidadosamente por uma commissão, é de se prever que a mesma alcance exito fóra do commum.

As dansas terão inicio ás 22,30 horas. O traje é de preferencia á caipira.

Engana-se redondamente quem pensa curar resfriados com o classico "chá de pouco caso". Hoje em dia, os resfriados se curam com chá e
COGNAC DE ALCATRÃO XAVIER
(Contém Balsamo de Tolú, Hypophosphito de Calcio, Alcaçuz, etc.)

JOALHERIA MONROE
Está fazendo grandes descontos nas suas lindas joias e objectos para presentes, relogios quasi de graça, desde 2$000!!! Aproveitem comprar bom, bonito e barato; não esqueçam: Rua Uruguayana, 26, esq. 7 de Setembro

### Commemorações

O Tijuca Tennis Club realizará no corrente mez uma série de grandes festividades para commemorar o seu 22° anniversario de fundação.

No dia 11, data de seu anniversario será levado a effeito o seguinte programma:

A's 7 horas — Alvorada e salva de 21 tiros; saudação do dr. Heitor Beltrão, presidente do Club.

A's 8 horas — Chocolate pela directoria ao quadro social.

A's 20 horas — Festa de arte, declamação e dansas classicas. Organização do professores Vera Grabinska e Pierre Michailowsky, com o concurso de graciosas meninas e senhoritas tijucanas.

Sabbado, 12 — Das 22 ás 2 horas será realizado o primeiro baile de anniversario. Traje: para senhoras e senhoritas, vestido de baile; cavalheiros, smoking ou linho branco a rigor.

GYZOFAL
Preparado ideal para hygiene intima das senhoras
REFRESCANTE
DESINFECTANTE
PRESERVATIVO

### Festa Joanina

Pela primeira vez, os annos da Associação A. M. Inglez, faz uma festa caipira a directoria levará a effeito nas installações do Riachuelo Tennis Club, á rua Marechal Bittencourt n. 117, estação do Riachuelo, a 19 do corrente.

A's 21 horas, será accesa uma grande fogueira, dando-se inicio á queima de fogos e á solta de balões. O local, estará caprichosamente ornamentado a caracter e terá um optimo "choro" com cunho accentuadamente regional, sob a direcção do rei da flauta "Pixinguinha", dará a exacta impressão de um arraial sertanejo. Nos salões tocará um jazz-band que animará as dansas até ás tres horas. Dois custosos premios: um para socios e outro para senhoras e senhoritas, serão conferidos ás duas pessoas que se apresentarem com trajes mais interessantes, de motivo exclusivamente caipira, por um jury constituidos de directores e senhoras. Haverá um terceiro premio destinado ao grupo que se apresentar com maior graça e alegria, a juizo do jury acima.

Salientamos, entretanto, que é necessario a previa inscripção dos grupos que desejarem concorrer a este premio, até o dia 18, na secretaria.

A directoria deixa feito, aqui, um caloroso appello aos consocios para que todos compareçam vestidos com trajes caipira e se organizem em "grupos" para a disputa dos premios contribuindo assim, para maior alegria e animação da festa.

HOMENS E MULHERES
encontrarão no ESPECIFICO
S SUN SAFE CURE
o seu remedio. Combate a BLENORRHAGIA, evitando as suas terriveis consequencias: surdez, cegueira, uremia! Effeito decisivo nos corrimentos de qualquer natureza, leucorrhéas (flores brancas), etc. Dep. Drog. Sul-Americana, L. de S. Francisco, 42; PREÇO: 5$000. — A' venda em todo o continente americano.

# MUSICA

## A ASSIGNATURA PARA A GRANDE TEMPORADA LYRICA OFFICIAL

Abre-se, hoje, na secretaria do Theatro Municipal a assignatura para 14 récitas da Grande Temporada Lyrica Official.

Reservando-nos para nos proximos dias interessantes commentarios sobre o elenco artistico, que contem numerosos nomes de cantantes celebres e sobre o repertorio, revelamos, por emquanto, a noticia dos contractos que ficaram definitivamente terminados hontem, de dois artistas entre os mais famosos do theatro lyrico mundial: o maestro Tullio Serafin, director geral do Theatro de Opera de Roma, e que dirige actualmente, a Temporada Lyrica Official do Theatro Colon, de Buenos Aires, e Giacomo Lauri Volpi.

A temporada terá inicio na primeira quinzena de agosto.

*Giacomo Lauri Volpi*

### O Collegio Veterinario da Universidade de S. Paulo e as provas parciaes do curso complementar

O dr. Cantidio de Moura Campos, secretario de Educação e Saude, do Estado de São Paulo, communicou ao Departamento de Educação que o Collegio Universitario, annexo á Universidade de São Paulo, adoptou o regime de provas parciaes, determinado na legislação vigente, para os cursos complementares do ensino secundario.

### O Instituto Oswaldo Cruz do Ministerio da Educação e a remodelação das suas installações

O Instituto Oswaldo Cruz, centro de pesquisas scientificas de biologia applicada á medicina, tem continuado investigações valiosas sobre a Leishmanose, dando logar a 108 communicações os estudos scientificos realizados sobre outros assumptos naquella instituição do Ministerio da Educação. Foram realizadas no Instituto Oswaldo Cruz obras no valor de quinhentos contos de réis para augmentar e restaurar suas installações. O sr. Gustavo Capanema, ministro da Educação está cuidando da realização, no corrente anno, de novas obras de accrescimo e reparação.

### Contagem de tempo de funccionarios fluminenses

O presidente da Assembléa Fluminense promulgou um decreto mandando contar para todos os effeitos legaes, ao actual funccionario da Secretaria de Estado do Trabalho, Armando Ferreira, o tempo de oito annos, sete mezes e 12 dias, em que serviu na antiga Repartição Geral dos Telegraphos.

### PUBLICAÇÕES

Guia Levy — Recebemos dois exemplares dessa tradicional publicação editada pelos srs. M. Miglino & Cia.

O "Guia Levy" publica todas as informações uteis e indispensaveis ao commercio, horario geral e mappa completo da Viação Ferrea do Brasil, e o indicador das ruas, dos bondes e planta geral do Rio e de S. Paulo.

O presente numero traz o Guia Rodoviario do Brasil, os novos horarios da Viação Ferrea Federal Léste Brasileiro, da Estrada de Ferro Campos do Jordão do ramal Rio D'Ouro (E. F. C. B.), os novos preços das passagens da Estrada de Ferro São Paulo-Goyaz, e todas as modificações havidas nas demais estradas de ferro.

### ULTIMO CONCERTO DE MARIAN ANDERSON

A celebre cantora de côr, norte-americana, Marian Anderson, que tanto exito obteve nos precedentes, dará amanhã, no Municipal, o seu ultimo concerto. E' de presumir-se que a concertante leve ao nosso principal theatro numeroso publico.

# RELIGIÃO

Reuniram-se, na séde do Circulo Catholico, a directoria e o conselho deliberativo da Associação dos Jornalistas Catholicos, com o fim de iniciar as suas actividades associativas sob a presidencia do nosso collega Osorio Lopes, director da "A União" e secretariado pelos jornalistas Christovão Breiner, do "Jornal [illegible]" e J. L. Anesi. Estiveram presentes muitos conselheiros [illegible] daquella novel instituição.

Approvada a acta anterior, foram nomeadas as commissões de assistencia social, nas pessoas dos conselheiros conde Candido Mendes de Almeida, Jonathas Serrano e Messias do Carmo, na propaganda; os conselheiros Placido Mello, Mario do Amaral e Amadeu de Beaurepaire Rohan; na commissão de contas, os conselheiros padre Francisco Carneiro, Everardo Beckheuser e A. Gaspar Vianna; na syndicancia, os conselheiros Perillo Gomes, Isaac Tapajós e J. Thomaz de Aquino.

Por proposta do conselheiro Candido Mendes, foi approvada a creação do "Curso de Jornalistas", com o elevado fim de preparar aquelles que desejarem ingressar na vida jornalistica do paiz.

Esse curso terá como orientadores os professores Candido Mendes, Jonathas Serrano e Gaspar Vianna. Ficou resolvido que a "Associação dos Jornalistas Catholicos, participasse do Congresso Jornalisticos a realizar-se na Polonia, enviando trabalhos elaborados pelos seus membros directores. Não havendo mais nada a tratar, foi encerrada a sessão ás 21 horas.

### Mais um municipio mineiro sem prefeito

O Tribunal Superior de Justiça Eleitoral annullou, hoje, a eleição do prefeito de Rio Casca, em Minas, pelo fundamento de que o pleito não foi presidido pelo juiz eleitoral da região.

### O plano nacional de saude que está sendo elaborado pelo M. da Educação

O sr. Gustavo Capanema, ministro da Educação, está cuidando da elaboração de um projecto de lei, que consubstancie as disposições basicas concernentes á saude publica e á assistencia medico-social, applicaveis obrigatoriamente em todo o paiz e que constitue um plano nacional de saude.

Desse modo o Ministerio da Educação poderá exercer de modo efficiente suas funcções educadoras e sanitarias.

CRAVOS — ESPINHAS — SEBORRHÉA DA FACE
DR. PIRES Moderno e efficaz tratamento pelos Raios X
Praça Floriano, 55-6° — Tel. 22-0425

RADIOS E REFRIGERADORES "SPARTON" e "NORGE"
ONDAS CURTAS e LONGAS
PHILIPS, PHILCO e SAGRES e outras marcas
Vendem-se em prestações sem fiador com pequena entrada e restante 20 mezes
A. B. MOUTINHO & CIA. LTDA.
Av. Mem de Sá, 238-B — Tel. 22-4311 — Rio de Janeiro

## QUEM ACHOU? QUEM PERDEU?

Francisco Pires Filho, residente á travessa Pinto n. 37, no morro do Pinto, perdeu sua carteira de empregado da Light n. 11.192.

**CHAPA DE LICENÇA**

Louis Hernitz, residente á rua Senador Euzebio n. 44, perdeu uma chapa de licença com o nome Fuchs e duas chaves.

**ATTESTADO**

Foi achado pelo sr. José Bevilacqua um attestado pertencente ao sr. Henrique Pereira da Silva.

**VARIOS DOCUMENTOS**

O professor jubilado Francisco Antonio Dias Abreu, residente á rua Paes de Andrade n. 49, perdeu num trem de suburbios, varios documentos que lhe são de grande valia. Solicita a quem achou, entregal-os nesta redacção.

As noticias de missas e fallecimentos n'O JORNAL e DIARIO DA NOITE são irradiadas, no dia, pela RADIO TUPI, sem augmento de preço.

### Novas acquisições para a Bibliotheca do Ministerio da Educação

O sr. Gustavo Capanema adquiriu, para a Bibliotheca do ministro da Educação, mais as seguintes obras: Jacques Perret — A actualidade dos Estudos Greco-Latinos — 1937; Mme. Kergomard e Melle Bres — L'Enfant de 2 a 6 annos. — 1928; Les Constitutions des Nations Americaines par B. Mirkine — Guetzevitch, Bibliotheque Americaine de L'Institut des E'tudes Américaines du Cimité France-Amérique; P. Arlindo Vieira S. J. — Subsidios para Reforma do Ensino, 1937; Georges Herbert — L'E'ducation Physique, Tome I, 1935; L'Organisation Internationale du Travail, 1936; Pierre Mendousse — L'Adolescente, 1936; Colonel P. Vauthéer — La Doctrine de Guerre du Général Douhet, 1936; Quel serait le caractere d'une nouvelle guerre? Enquête organisée por L'Union Interparlamentaire, 1932; Gustavo Barroso — Historia Militar do Brasil, 1935; Marechal F. Foch — Des Principes de la Guerre, 1931; Maréchal F. Foch — De la Conduite de la Guerre — 1933; Mouseion — Vil. 35-36, suple. septembre-octobre 1936, idem janvier 1937 L'architecture D'Aujourd hui-Decembre, 1936.

DR. IRABUSSÚ ROCHA
DOS HOSPITAES DA EUROPA
Doenças de senhoras: Corrimentos, Atrazos das regras. Vias urinarias, Syphilis, sem operações. De 4 ás 6 horas Edificio Rex — Sala 905, 9° andar. De 9 ás 11 horas — Rua Copacabana n. 556

### Reuniram-se os chimicos do H. C. E.

Estiveram reunidos os chimicos do Hospital Central do Exercito, sob a presidencia do coronel dr. Acylino de Lima.

O dr. Generoso de Oliveira Ponce apresentou dois doentes portadores de aneurisma da aorta abdominal. Apesar da raridade desse typo de aneurisma refere que encontrou em sua enfermaria até o presente quatro casos. Um dos casos presentes como o diagnostico exigisse mais esclarecimentos, soffreu uma laparatomia exploradora.

Depois dessa intervenção as dores do paciente cessaram por completo.

Teceu ainda commentarios interessantes sobre o assumpto.

Commentaram ainda o trabalho do dr. Ponce, os drs. Ubirajára da Rocha, Goulart Bueno, Guilherme Hautz, José Fadigas, Ernestino de Oliveira, Gabriel Duarte Ribeiro, Octavio Salema.

O dr. Acylino de Lima felicitou o dr. Generoso Ponce e referiu que mesmo a despeito da apparente raridade desses aneurismas, aqui no meio militar, o dr. Augusto Marques Torres fez a sua these sobre seis casos de aneurismas da aorta abdominal.

O dr. Luiz Cesar de Andrade apresentou dois doentes com placas mucosas na bocca e pharynge em consequencia de um tratamento antiluetico, insufficientemente feito fora do Hospital.

Commentaram esse trabalho os drs. Goulart Bueno, Jurandyr Manfredini, Ubirajara da Rocha, Gabriel Duarte, Octavio Salema, Gerardo Majela Bijos.

A esses commentarios o dr. Luiz Cesar de Andrade respondeu de maneira satisfatoria.

O dr. Acylino de Lima encerrou a discussão da communicação do dr. Andrade, felicitou-o, suspendendo em seguida a sessão a que compareceram todos os medicos, pharmaceuticos e dentistas que servem no Hospital Central do Exercito, além de medicos civis e estudantes de medicina.

OCULOS!...
EXAMINE SUA VISTA
orçamento GRATIS de sua receita
55 — RUA 7 DE SETEMBRO — 55
CASA IDEAL

# THEATROS

## ULTIMOS ESPECTACULOS DA COMPANHIA MARIA MATTOS

*Maria Mattos e Maria Helena, num flagrante colhido pelo DIARIO DA NOITE*

A Companhia Maria Mattos, que de tempos a esta parte vem deliciando a nossa platéa, com um trabalho perfeito e homogeneo, dará, hoje e amanhã, os seus ultimos espectaculos, pois já no dia 11 estreará em São Paulo. Para despedida, escolheu Maria Mattos a peça emocionante "A Malvalouca", em que tem ella e a sua filha Maria Helena, juntamente com Assis Pacheco, bastante projecção.

RADIOS — REFRIGERADORES — BICYCLETAS
LUSTRES 508 ELECTRICIDADE
Rua Visc. Gavea, 53 Tel. 23-1343

## HUMBERTO MIRANDA NA COMPANHIA ALDA GARRIDO

Deixou a Companhia Alda Garrido o antigo director-ensaiador Humberto Miranda. E' um claro que se abre, cujo preenchimento não será tão facil. Sou insuspeito para falar de Miranda: muitas vezes estive em terreno opposto a elle e outras tantas a sua rude pertinacia nos seus pontos de vista promoveu o desequilibrio das nossas relações.

Em qualquer circumstancia, entretanto, jámais deixei de reconhecer-lhes a honestidade, o esforço e o desvelo. Foi a viga mestra da "Casa de Caboclo": a sua ausencia concorreu para o completo o escandaloso desmoronamento de uma iniciativa que, ha cerca de um lustro, se vinha mantendo contra todos os obrigões que, ameude, sopravam sobre o theatro.

Alda Garrido, com a intuição clara que possue, chamou-o para a sua companhia e entregou-lhe a direcção scenica. Miranda desdobrou-se em actividade e, de um conjunto inicialmente heterogeneo conseguiu apresentar depois de aparadas as arestas, e corrigidos os senões, uma companhia disciplinada, certa, equilibrada.

Divergi muitas vezes da sua "mise-en-scene", mas reconheci tambem o excellente trabalho que se observa em "Batendo Papo", trabalho que muito depõe a favor da sua competencia.

E' por tudo isso lamentavel agora, de uma companhia a que tanto relevo deu, para cujo exito tanto cooperou.

JOCELIO

BEBAM CAFE GLOBO O MELHOR E O MAIS SABOROSO
BOM ATE' A ULTIMA GOTTA!!! — Guardem as capas que têm valor

### A FESTA, AMANHÃ, DO BOQUEIRÃO DO PASSEIO NO CARLOS GOMES

O festival em homenagem ao Club Boqueirão do Passeio, a realizar-se amanhã, no Theatro Carlos Gomes, constituirá a nota artistica do dia.

Além da representação pela Companhia Alda Garrido da revista politica "Batendo Papo" haverá um acto variado em que tomarão parte Jararaca, Apollo Corrêa, Godoysinho, o menino prodigio, Pedro Celestino, Lindomar Lima, Augusta Calheiros, Zé do Bambo, e Amadeu Celestino.

PALACIO BLAIR
OPTIMOS APARTAMENTOS
Rua São Clemente, 107

### "PAULO E VIRGINIA", NO REGINA

Procopio desde sexta-feira está apresentando, no Regina, com geral agrado, a farça portugueza "Paulo e Virginia". Trabalho cheio de situações hilariantes, trocadilhos, subtis, traz a platéa em constante gargalhar. Dignos de nota são as interpretações de Modesto de Souza no usurario "Josué", Hortencia Santos e Clara Leone, a bonita joven estreante.

### "UMA LOURA OXIGENADA" NO CARTAZ DO RIVAL

Persegue, com exito, no cartaz do Rival a comedia de Henrique Pongetti "Uma Loura Oxygenada". E' o trabalho interessante com que Jayme Costa inaugurou a temporada de comedias, sob os auspicios do Ministerio da Educação.

### ULTIMO DIA DE "ALVORADA DO AMOR"

A opereta que levou centenas e centenas de pessoas ao João Caetano, "Alvorada do Amor", de Octavio Rangel, deixa hoje o cartaz.

Já amanhã se realizará a festa artistica de Gilda de Abreu.

Mme Campos QUER DIZER... PRODUCTOS de BELLEZA
Para tudo que contrarie a sua belleza peça catalogos á
Academia Scientifica de Belleza
RUA REPUBLICA DO PERU' 115-1°

### ISA RODRIGUES COM "A MASCOTTE DO MORRO"

A garota de nove annos, a menina prodigio, Isa Rodrigues, está levando numeroso publico ao Theatro Recreio, para assistir o seu trabalho como protagonista, na burleta de Freire Junior, "A Mascotte do Morro". A peça é duplamente interessante, pelo que contem de humorismo, e pelo sentimentalismo que a entrecorta.

Oscarito defende com vigor a parte comica.

### Reduzida a edade para a matricula nas Escolas Normaes fluminenses

O presidente da Assembléa Fluminense promulgou o decreto derogando o regulamento do ensino normal de fevereiro de 1927, na parte em que dispõe a exigencia de 15 annos completos para matricula ás Escolas Normaes do Estado, e fixando o limite minimo de idade em 13 annos.

# CINE-DIARIO

## UM CONSELHO SOBRE AS MEIAS

De ANNE SHIRLEY

(Estrella do R. K. O.-Radio)

E' CULPA unicamente sua, e de mais nenhuma pessoa, quando as suas meias não duram mais do que alguns dias. Fico realmente mal humorada cada vez que ouço uma moça queixar-se do pouco tempo que duram as meias, quando é tão facil cuidal-as, afim de que durem mais, custando portanto mais barato. O ponto mais importante é comprar meias que não sejam pequenas para os pés, pois, assim sendo, ellas teriam que esticar muito e mesmo porque as meias apertadas molestam tanto quando os sapatos curtos. Não compre suas meias "baratas" ou em "liquidações"; é de melhor resultado comprar uma boa marca, já sua conhecida; não julgue tambem que uma meia muito fina durará tanto quanto outra mais grossa. Por isso uso as minhas meias finas unicamente para sair á noite e, para sair durante o dia, salvo quando vou a um "partie", uso meias um pouco mais grossas. Quando a vendedora lhe aconselha a comprar varios pares de uma só côr, esta lhe fazendo um favor de verdade, pois, quando acontece correr o fio de uma meia, você poderá usar a que ficou com um pé do outro par, formando assim um novo par. Em muitas occasiões, as meias se rasgam unicamente pela falta de cuidado ao calçal-as. Tenho visto algumas de minhas amigas segurar a meia na parte de cima e, depois de estiral-a, enfiar o pé sem o menor cuidado. E' muito natural que desta forma a meia não resista muito tempo. Pegue você a sua meia, enrole-a até o tornozelo e depois então enfie o pé. Para conservar a côr de suas meias não as lave com sabão cada vez que as tiver usado, bastando enxagual-as bem depois de cada vez de uso. As meias podem ser lavadas com sabão duas vezes por semana. Meu ultimo conselho, coisa que aliás pouca gente se lembra de fazer, é conservar sempre a costura da meia no logar devido. O esquecimento deste detalhe, que parece tão insignificante, motiva muitas vezes em transformar umas pernas lindas e bem torneadas em pernas magras ou gordas, porém feias.

*Anne Shirley fazendo "tricot". Leiam seus conselhos para conservar as meias*

## Novidades Para os "fans"

"The Tost of New York" é o titulo definitivo do film de Edward Arnold para a R. K. O. anteriormente conhecido por "The Robber Barons". Frances Farmer, aquella pequena linda de "Meu Filho é Meu Rival" está de novo ao lado de Arnold.

* * *

Robert Donat e Merle Oberon estão juntos outra vez em "The Divorce of Lady X", uma producção de Alexander Korda para a United Artists. Merle terminou ha pouco o seu trabalho em "I, Claudius", ao lado de Charles Laughton e Donat foi o galã de Marlene em "Knight without Armour", ambos da mesma productora.

* * *

Nova Pilbeam, a adoravel revelação de "Rainha por 9 Dias", foi designada pela Gaumont-British para interpretar o papel da Rainha Victoria em "Girlhood of a Queen", a celebre obra de Sil Vara que aquella grande companhia ingleza vae verter para a téla.

* * *

Jack Holt apparece outra vez em "Blazing Glory", film da Columbia baseado na famosa novella de Robert Cosgriff. Ao seu lado estão Grace Bradley, Raymond Hatton, Ruth Donnelly, Farrell MacDonald, Willard Robertson e Charles Wilson, sob a direcção de Phil Rosen.

* * *

Walter Wanger, productor associado á United Artists, contractou Warner Baxter para apparecer encabeçando o elenco de "Vogues of 1938", ao lado da encantadora Joan Bennett. Irving Cummings é o director.

* * *

Dorothy Lamour, a grande revelação de "Princeza das Selvas", está tambem no elenco de "High, Wide and Handsome", da Paramount.

* * *

Olympe Bradna, a dansarina franceza que já vimos em "Viva o Amor", assignou novo e valioso contracto com a Paramount, que pretende lançal-a como uma possivel rival para Eleanore Whitney e Eleanor Powell.

## CINELANDIA NA TELA

**PLAZA** — "Porque o diabo quiz" — Beverly Roberts e George Brent.

**METRO** — "Do amor ninguem foge" — Joan Crawford e Clark Gable.

**PALACIO** — "A donzella de Salem" — Claudet Colbert e Fred Mac Murray.

**ALHAMBRA** — "Kermesse heroica".

**REX** — "Heroes do mar" — Ida Lupino, Preston Foster e Victor Mac Laglen.

**ODEON** — "Olhos negros" — Simone Simon e Harry Baur.

**IMPERIO** — "Avenida dos milhões" — Alice Faye e Dick Powell.

**GLORIA** — "Servas de Deus".

**POTHEÁ-PALACE** — "Casado com minha noiva" — Jean Harlow e William Powell

**BROADWAY** — "Sublime obsessão" — Irene Dunne e Robert Taylor.

80 MODELOS, com explicações detalhadas para confecção, na rotogravura feminina d'A' CIGARRA-magazine. — Exemplar: 2$000. Em todos os jornaleiros.

Immunise-se contra a grippe, tomando "GRIPPALLIUM"
Gotas ou tablettes. Vidro 2$
Ph. Homoeopathica Pecego
RUA BUENOS AIRES, 161-A
e nas boas pharmacias

ESTE MEZ ARRANCADA DE JUNHO!
(SALDOS DAS LOUCURAS)
O CAMIZEIRO
28-30-32-34
ASSEMBLE'A

## Com as pernas esmagadas por um trem

### Um operario victima de impressionante accidente em Lauro Muller

A's primeiras horas de hoje, o operario Luciano Pedroso, de cor branca, com 48 annos de idade, casado, residente á rua Barão de São Felix n. 41, foi victima de doloroso e impressionante accidente na estação de Lauro Muller.

Procurava elle transpor o leito da via ferrea na referida estação, quando ali surgiu um trem em grande velocidade.

Não teve tempo o infeliz de fugir ao perigo e foi colhido pela composição, ficando com ambas as pernas esmagadas.

Pedida uma ambulancia, foi o infeliz transportado para o Posto de Assistencia da Praça da Republica, donde, após receber curativos de urgencia, foi mandado internar no H. P. S., em estado gravissimo.

## Em homenagem ao AUTOMOVEL CLUB DO BRASIL

A Empresa do Cinema "Alhambra" tem a honra de convidar todos os socios do AUTOMOVEL CLUB DO BRASIL, bem como os volantes brasileiros e estrangeiros para assistirem o "Circuito da Gavea" e o "Circuito de S. Gonçalo" (1.ª corrida de automoveis no Brasil em 1910), durante esta semana no cinema dos bons films. A entrada é franca aos que apresentarem suas carteiras de socios.

FIQUE RICO AMANHÃ
LOTERIA FEDERAL A UNICA
200 E 100 CONTOS
DOIS PREMIOS GRANDES

CRIANÇAS RACHITICAS — ATTENÇÃO!
IOFOSCAL contém:
IODO para o sangue — PHOSPHORO para o cerebro e CALCIO para os ossos.

## Aviso ao publico

Por ordem da policia e autorização da Prefeitura, no dia 9 do corrente, entre as 9 e 10 horas, o trafego de bondes será desviado em ambos os sentidos do Tunnel Novo para o Tunnel Alaor Prata e rua General Polydoro.

COMPANHIA FERRO CARRIL DO JARDIM BOTANICO.

PRITANEU
Rua s. Fr. Xavier, 701
Phone: 28-3638
10% dos candidatos (meninos e meninas) approvados este anno no Exame de Admissão ao Gymnasial, e que obtiveram os primeiros logares, estão frequentando a 1.ª Serie, GRATUITAMENTE, por direito de conquista. EM DEZEMBRO deste anno daremos identicas vantagens aos alumnos (meninos e meninas) matriculados em o nosso CURSO DE ADMISSÃO e áquelles que ainda se matricularem até 15 de Junho. OMNIBUS para conducção dos alumnos.

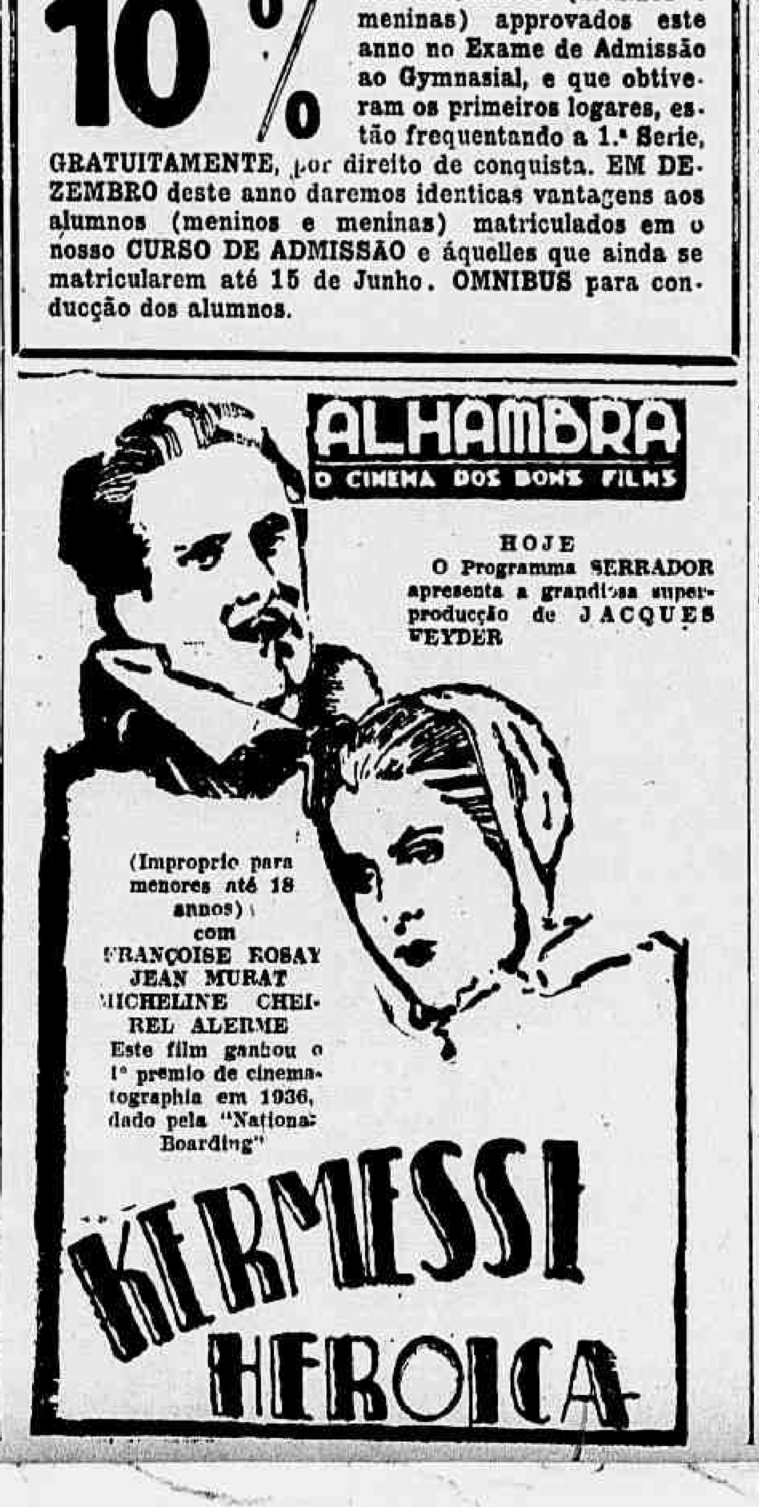

ALHAMBRA
O CINEMA DOS BONS FILMS
HOJE
O Programma SERRADOR apresenta a grandiosa superproducção de JACQUES FEYDER
(Improprio para menores até 18 annos)
com
FRANÇOISE ROSAY
JEAN MURAT
MICHELINE CHEIREL ALERME
Este film ganhou o 1º premio de cinematographia em 1936, dado pela "National Boarding"

## QUATRO HORAS DUROU O INCENDIO

### Destruido o deposito da firma Marelli — 400 contos de prejuizos

(Da Succursal)

*Nossa reportagem com os inspectores da policia examinando o local do sinistro*

S. PAULO, 6 — A's 21 horas de hontem, os rondantes da rua da Boa Vista, percebendo o crepitar de fogo nos fundos do predio n. 6, deram immediatamente aviso ao Corpo de Bombeiros e ao plantão da Central. Instantes depois a guarnição da rua Annita Garibaldi com todo o material disponivel se achava em frente ao estabelecimento commercial citado, verificando o official que commandava a promptidão que o incendio se localizava nos fundos. Abertas as portas da frente, o material se distribuiu de maneira a dar immediato combate ao sinistro, cujas proporções eram alarmantes por isso que se as chammas ameaçavam os predios contiguos.

#### QUATRO HORAS DE FOGO CONSECUTIVOS

A Sociedade Anonyma Motores Marelli, installada no predio citado, separou-se em duas secções distinctas. Na primeira, da frente, reservou-a a gerencia para o mostuario dos artigos do seu commercio e na segunda, dos fundos, para armazenamento desses mesmos artigos, formando um "stock" apreciavel de motores, ventiladores, objectos e peças avulsas, bem como pertences e guarnições de apparelhos electricos. Quasi todos os utensilios estavam encaixotados, aguardando o momento opportuno de desembalagem para serem expostos á venda. O deposito constava de um corredor lateral e de um porão.

O fogo teve inicio no compartimento citado e propagou-se com rapidez ás demais dependencias por ter encontrado o material alludido e assim paina, utilizada no envoltorio das peças. Dahi resultou a intensidade das labaredas e seu incremento progressivo, cujo dominio custou quatro horas de incessantes esforços dos bombeiros. Após tal periodo é que os soldados do fogo conseguiram ficar senhores da situação, circumscrevendo o incendio aos depositos. Os telhados ruiram carbonizados, restando apenas as paredes. O brazeiro alimentado pelos caixões inutilizou o "stock".

#### PRESTANDO DECLARAÇÕES

E' procurador da Sociedade Anonyma Marelli, com séde no Rio de Janeiro, o sr. Henrique D'Ocon Bonilha, morador á rua Paula Ney, 86, que, uma hora após a irrupção do incendio, encontrava-se junto á autoridade, dr. Vianna Barbosa, acompanhando os serviços de extincção.

Tendo a autoridade julgado dispensavel a sua presença no local, o procurador foi convidado prestar declarações no inquerito.

O sr. Henrique D'Ocon Bonilha disse que estava no estabelecimento em companhia de um empregado até ás 20 horas de hontem, nada vendo de anormal. Ao retirar-se elle cuidara de desligar a chave de um quadro electrico, empregado na experiencia dos artigos procurados pela freguezia. Suppunha que a causa do sinistro podia ser attribuida a um curto-circuito ou ponta de cigarro, que empregado ou mesmo cliente tenha atirado sobre a palha accumulada em determinado ponto do compartimento principal, utilizada na embalagem.

No momento não podia computar os damnos decorrentes do fogo mas avaliava-os em cerca de 40 contos de réis. O material existente nas dependencias destruidas estava segurado pela importancia de 850 contos de réis em diversas companhias.

#### A POLICIA TECHNICA

Para determinar-se com alguma segurança os motivos do fogo, a autoridade solicitou vistoria da Policia Technica, tendo os funccionarios desse departamento especializado realizado hoje a diligencia.

#### FERIDOS

Durante os trabalhos executados pelos bombeiros para que o incendio não se alastrasse ás casas commerciaes vizinhas, ficaram feridos o capitão Pedro Covelje, o sargento José Gomes Silva e os soldados Antonio dos Santos Medeiros e Guilherme Silva. Os quatro foram soccorridos pela Assistencia, verificando-se que as lesões não apresentavam gravidade.

#### OUTROS DETALHES

O predio parcialmente destruido pelo incendio é de propriedade da sra. Antonia Guerra Queiroz, a qual se acha actualmente em Portugal. E' seu procurador o Banco Nacional Ultramarino, cujos directores tomaram conhecimento do facto. Nos altos funcciona a Cia. Ingleza de Seguros Yorkshire, que nada soffreu. do districto.

AS PILULAS XAVIER
Anti-verminosas combatem efficazmente o amarellão ou opilação e as anemias verminosas
Dispensam o purgante e não exigem dieta

DR. MARIO DE MELLO
CIRURGIA
Rua Alcindo Guanabara n. 15-A. 2º andar. Diariamente, ás 16 horas. Phone: 22-0557.
Chamados — Residencia — Phone 27-3255.

PHOSPHOROS
USEM DAS MARCAS
SOL
E
YPIRANGA
SÃO OS MELHORES E POR TODOS PREFERIDOS

Acabe com esta TOSSE
Antes que se transforme em doença mais grave, tonifique os bronquios e os pulmões com
EMULSÃO DE SCOTT

## Febre de construcções em São Paulo

### 397 casas, seis fabricas e uma estação de radio durante o mez de abril

(Agencia Havas)

S. PAULO, 8 — Em abril ultimo, a area coberta com construcções novas nesta capital, abrangeu 46.313 metros quadrados, contra 37.014 metros, em março. No total das construcções de abril, o numero de residencias foi de 397, sendo 138 de um pavimento e 258 assobradadas. Foram construidas seis fabricas e uma estação de radio.

SENHORAS DOENTES
Não hesitem mais! Sem saúde não ha juventude. OFURESO, formula do Professor Fernando Magalhães, grande especialista em doenças de senhoras, é infallivel na regularização do cyclo menstrual e na cura dos males femininos.

MOVEIS PALERMO
A ultima palavra em qualidade. Para residencias, apartamentos, escriptorios e casas commerciaes.
PALERMO
significa alta qualidade
Rua Riachuelo, 146-15(
SELLO DE GARANTIA PALERMO

OPPORTUNIDADES
Apparece, diariamente, n'O JORNAL, DIARIO DA NOITE e RADIO TUPI - PRG-3
Informações sobre annuncios pelos telephones: 22-8799 e 22-8761

Dr. Gabriel de Andrade
Oculista, L. da Carioca, 5 (Ed. Carioca), de 13 ás 17 horas.

CASA DE SAUDE DA GAVEA
ESTRADA DA GAVEA, 161
Doenças nervosas e mentaes — Toxicomanias. Especializada no tratamento moderno das schizophrenias (demencia precoce) pela insulina (methodo de Sakel). Direcção do Prof. Bueno de Andrade. Telephones: 27-0993 e 27-0998.

THERMOMETRO "INCO"
O mais preferido pela classe medica devido a sua absoluta precisão. Preços razoaveis.

A CKS
Vende machinas de escrever de toda marca a longo prazo sem fiador. Entradas desde 70$ — Você quer aprender ou treinar para um concurso? Alugue uma machina na CKS por mez, ao domicilio, desde 60$, podendo ser com opção de compra — A CKS vende, aluga, concerta machinas de escrever e de calcular na 242 — Rua São Pedro — 242, perto da Avenida Passos — Phone 43-1571.

DR. EMILIO SA'
Vias urinarias, Blenorrhagia e sua complicações. Doenças anorectaes, hemorrhoides sem operação, fistula, etc. — Quitanda, 17 — Tel.: 22-7808 — Conde de Bomfim, 431 — Tel. 28-2624.

Doenças do apparelho digestivo e nervosas-Raios X
Prof. Renato Souza Lopes
Obesidade — Diabetes — Regimens dieteticos — Novos tratamentos physicos (ondas curtas), etc. — R. São José, 53. Tel. 22-7227

RAIOS X
DR. MANOEL DE ABREU — Da Academia de Medicina — Radio Diagnostico — Radiotherapia — Avenida Rio Branco, 257-2º andar — Telephone 22-0442.

ASMA
Processo de tratamento especializado da asma e bronquite asmatica na criança e no adulto — DR. HUGO FORTES — Com longa pratica em Berlim e Vienna — Cons.: 3ªs, 5ªs e sab., de 10-12 hs., e 2ªs, 4ªs e 6ªs-feiras, de 4-6 horas. — Ed. Rex, 10º andar, sala 1.010, rua Alvaro Alvim, 37 — Tel. 22-8104. Res.: telephone 27-2250.

BICYCLETAS
desde 280$000. Radios e Refrigeradores
Alugam-se pianos
GONÇALVES VALERIO & CIA.
Praça Tiradentes, 83 — Loja
Tels.: 42-1241 e 22-3044

DR. ALVARO AGUIAR
Clinica de Crianças
(ASSISTENTE DA FACULDADE DE MEDICINA)
Cons.: rua São José, 55, 2º andar — Tel. 42-0635 — Resid.: rua Salvador Corrêa, 44 — Tel. 27-6890 — RAIOS ULTRA-VIOLETA

FABRICA DE JERSEY
Jogos de Jersey com renda, 2 peças . . . 30$000
Peau de Ange . . . 40$000
Pyjamas de seda peau de Ange. . . 50$000
Alfandega, 214 — Tel. 43-0472

DR. R. PARDELLAS
Tuberculose pulmonar — Serviço de cardiologia — Doenças do coração e da aorta — Hypertensão arterial (banhos electro-oxygenados) — Electrocardiographia — Raios X — Republica do Perú 74-1º — Das 14 ás 19 horas.

O JORNAL é o matutino mais diffundido no Brasil

# A C. B. D. commemora hoje vinte e tres annos de existencia

# SEIS CRACKS BRASILEIROS

## ESTÃO SENDO COBIÇADOS POR UM CLUB FRANCEZ

### Villegas, o grande player sanchristovense, recusou uma proposta de quarenta contos de réis

### Jurandyr, Oswaldo, Orozimbo, Brandão, Villegas e Hercules, os jogadores visados

O emissario do club francez que veio á America do Sul para contractar jogadores de football já está entre nós. Vem trabalhando na maior surdina ha cerca de dez dias, mantendo successivas entrevistas com varios de nossos cracks.

A realização do Circuito da Gavea facilitou a sua manobra, visto a chronica sportiva da cidade ter desviado suas vistas para esse importante certamen automobilistico.

A reportagem do DIARIO DA NOITE, no entanto, sempre vigilante, conseguiu desvendar o mysterio e póde apontar o homem que pretende levar para a França cinco notaveis footballers patricios.

MONSIEUR FERNANDE

Pelos telegrammas recebidos da Europa annunciava-se que o emissario do club francez seria o veterano footballer argentino Finamore, que exerce as funcções de capitão da equipe.

Finamore, no entanto, por motivo desconhecido, não póde vir ao Brasil, incumbido dessa importante missão um industrial e politico francez, monsieur Fernande, que é socio prestigioso do gremio em questão.

Uma vez entre nós o emissario gaulez tratou de averiguar quaes os melhores players para serem negociados, assistindo a varios jogos nesta capital e na Paulicéa.

SEIS CRACKS

Monsieur Fernande esteve presente ao prelio Carioca x São Christovão, effectuado no campo da Gavea, ficando admiravelmente impressionado com o valor technico de Villegas e Oswaldo. Annotou esses dois nomes para uma investida segura. Foi, depois, á Paulicéa, afim de conhecer as verdadeiras possibilidades technicas de Jurandyr, do Palestra Italia, e Brandão, do Corinthians, que estavam recommendados pelo crack argentino Finamore. E, da mesma fórma, gostou muito da producção de ambos, assentando o ingresso de ambos no seu club. Mais tarde, já no retorno, fez indagações sobre a classe de Hercules, sendo optimas as informações. Soube, tambem, que o ponteiro tricolor só acceitaria qualquer proposta na hypothese de que uma outra tambem fosse feita a Orozimbo, seu parente e amigo.

Escolhidos os nomes, Monsieur Fernande passou immediatamente a agir, endereçando sua primeira proposta a Villegas, o "az" portuguez que vem brilhando nas fileiras do São Christovão.

QUARENTA CONTOS DE RÉIS

O "crack" sanchristovense, procurado pelo emissario francez, que dizia ser portador de um recado de Finamore, com elle se avistou no centro da cidade.

Monsieur Fernande, então, com grande desembaraço, disse-lhe que o club que representava as 2ª divisão da entidade franceza, e que necessitava organizar uma poderosa equipe de jogadores sul-americanos, para ascender á 1ª divisão. Accrescentou, ainda, que tinha assistido ao jogo Carioca x São Christovão, estando disposto a offerecer-lhe a somma de quarenta contos de réis pelo contracto de um anno, além da importancia de quinze contos de réis para custear o "attestado liberatorio", a ser possivelmente concedido pelo São Christovão.

TAMBEM OSWALDO

Sem esperar por um resposta de Villegas, Monsieur Fernande asseverou, a seguir, que o seu club tambem desejava o concurso de Oswaldo, o "mignon" zagueiro sanchristovense, estando prompto a fazer-lhe tentadora proposta. Pediu, então, a Villegas, que estabelecesse um encontro com o companheiro de Hernandez, afim de que as negociações fossem feitas directamente e com maiores possibilidades de successo.

NA PAULICÉA

O emissario francez embarcou na sexta-feira para a Paulicéa, afim de assistir ao Torneio Inicio da Liga Paulista, quando tentaria entrar em "demarches" com Jurandyr, do Palestra, e Brandão, do Corinthians.

Ignoramos o desfecho desse importante trabalho. Temos a absoluta certeza, porém, de que, até á tarde de hontem, Monsieur Fernande não tinha regressado de São Paulo.

NO S. CHRISTOVÃO

Villegas, de posse dessa proposta, pensou logo em recusal-a formalmente, visto estar já familiarizado no São Christovão, embora tenha recebido "luvas" bem menores do gremio alvo. Pensou no seu passado de jogador correcto, nas suas attitudes, que sabe prezar os compromissos que assume, e declarou sem demora a Monsieur Fernande que o negocio não lhe interessava no momento, embora a proposta fosse verdadeiramente tentadora.

Como é sabido, Villegas fez sua formação sportiva no River Plate, de Buenos Aires, de onde saiu com carta de recommendação, e no Penarol sua conducta tambem foi das melhores, justificando outra carta de recommendação do club uruguayo.

Procurou, então, sem demora, o sr. Lopes Castanheira, vice-presidente do São Christovão, ao qual relatou o occorrido, accrescentando que o club alvo poderia ficar absolutamente tranquillo, pois elle não commetteria qualquer acto que manchasse sua fé de officio brilhante.

Villegas lê o DIARIO DA NOITE no dia da sua chegada ao Rio. Ao seu lado estão Picabéa, Roberto e um "fan". O crack lusitano recusou á proposta de quarenta contos feita pelo emissario francez

Tratamento das doenças Ano-Rectaes — Colites — Rectites — Diarrhéas — Prisões de Ventre e das

HEMORROIDAS

Por processo proprio sem operação e sem dôr

Dr. Luiz Sodré : com mais de 10 annos de pratica da Especialidade. Consultas diarias — Rua Rodrigo Silva n. 14-2º. Rio de Janeiro. Tel. : 22-0698

# O SANTOS VENCEU O TORNEIO INICIO

### O Palestra foi eliminado na prova final

O Santos conquistou, no domingo, o titulo brilhante de vencedor do Torneio Inicio da Liga Paulista, após vencer admiravelmente o Corinthians, Estudantes e Palestra.

O feito do gremio de Villa Belmiro foi dos mais notaveis e serve para evidenciar que seu "onze" é um dos bons da entidade e capaz de fazer grande successo nesta temporada.

Os resultados do Torneio foram estes:

1º jogo — O palestra venceu o Hespanha por 3 goals e 1 corner por 1 corner.

2º jogo — O S. P. R. eliminou a Portugueza de Santos por 1 goal e 2 corneres por 3 corners.

3º jogo — O Estudantes abateu o São Paulo por 1 corner.

4º jogo — O Santos venceu o Corinthians por 1 goal e 1 corner por 3 corneres.

5º jogo — O Juventus venceu o Lusitano por 3 goals contra 1 goal e 1 corner.

6º jogo — O Palestra venceu o S. P. R. por 1 goal e 3 corneres contra 2 corneres.

7º jogo — O Santos abateu o Estudantes por 1 goal contra 3 corneres.

8º jogo — O Palestra eliminou o Juventus por 2 goals e 1 corner contra 2 corners.

9º jogo — O Santos desclassificou o Palestra por 2 goals contra 1 goal e 2 corneres.

Dessa fórma o titulo de vencedor coube ao Santos, ficando o vice-campeão com o Palestra.

# DIARIO DA NOITE TODOS OS SPORTS

## TRANSCORRE HOJE A DATA DE FUNDAÇÃO DA C. D. B.

### Serão entregues as medalhas aos jogadores que estiveram na Argentina e na Italia

Transcorrendo hoje o 23º anniversario de fundação da Confederação Brasileira de Desportos, a entidade sportiva nacional, os seus dirigentes, aproveitando tão brilhante passagem, vão entregar hoje, ás 13 horas, em sessão solemne, em sua séde social, aos vice-campeões sul-americanos de football de 1936, as medalhas de ouro offerecidas pela "Gazeta", de São Paulo. Como alguns jogadores já receberam as ditas medalhas, ultimamente, em São Paulo, hoje serão entregues as de Rey, Nariz, Canalli, Zarzur, Bahia, Carlos Leite, Tim e Patesko.

Igualmente serão entregues as medalhas commemorativas do Campeonato Mundial de Football, realizado em 1934, na Italia, aos jogadores que compuzeram a embaixada brasileira e que foram offerecidas pela Federação Italiana de Football e pela Federation Internacionale de Football Association.

A vida da C. B. D. é das mais brilhantes. Em 8 de junho de 1914, na séde da Federação Brasileira das Sociedades do Remo, reuniram-se os representantes das directorias das seguintes entidades desportivas: Liga Metropolitana de Sports Athleticos, Federação Brasileira das Sociedades do Remo, Automovel Club do Brasil, Commissão Central de Concursos Hippicos, Club Gymnastico Portuguez, Centro Hippico Brasileiro, Jockey-Club Brasileiro, e Aero Club do Brasil. A fundação da Federação Brasileira de Sports ficou resolvida pela approvação de uma proposta do sr. Guilherme de Almeida Brito, resolvendo a assembléa reunir-se posteriormente para a apresentação, estudo e approvação dos Estatutos e consequente installação definitiva da Federação.

Para redigir o projecto dos estatutos foi nomeada pelo dr. Alvaro Zamith, uma commissão composta dos srs.: Major Ariovisto de Almeida Rego, major Bernardo de Oliveira, dr. Mario Pollo, dr. Octavio Ferreira de Mello e dr. Joaquim Antonio de Souza Ribeiro.

Dois foram os projectos apresentados á commissão, sendo, afinal, acceito, com ligeiras alterações, o apresentado pelo sr. Ariovisto de Almeida Rego.

A assembléa foi convocada novamente para o dia 15 de novembro de 1915 e nesse mesmo dia foram approvados os estatutos anteriormente redigidos pela commissão e installada definitivamente a Federação Brasileira de Sports.

Tomaram parte na assembléa que approvou os estatutos e installou a Federação as seguintes delegações: Dr. Benedicto Montenegro, dr. Marcondes Romero e Affonso de Castro, pela Associação Paulista de Sports Athleticos; tenentes Benjamin Sodré e Haroldo Cox, pela Liga Paraense de Football; dr. Lindolpho Collor, dr. Alberto Borgetth e Salvador Frões, pela Liga Sportiva Paraense; dr. Lafayette de Carvalho e Silva, pela Federação Sportiva Riograndense; dr. A. M. de Oliveira Castro, Ariovisto de Almeida Rego e Amynthas Lima, pela Federação Brasileira das Sociedades do Remo; Raul de Carvalho, pela Commissão Central de Concursos Hyppicos; Guilherme de Almeida Brito, pelo Aero Club e Fernando Marinho, pelo Club Gymnastico Portuguez.

Em 21 de junho de 1916 a Federação Brasileira passou a denominar-se Confederação Brasileira de Desportos.

Em 28 de dezembro de 1917 a C. B. D., era admittida no seio da F. I. F. A., com uma filiação provisoria, que foi effectivada em 20 de maio de 1923.

Onça, o seguro arqueiro suburbano, numa arrojada intervenção

## SHEMP está disposto a ficar no Botafogo F. C.

O Botafogo prosegue nas negociações com o jogador paulista Shemp, que veio para esta capital afim de ingressar no Flamengo, onde, segundo conseguimos apurar, não deixou boa impressão.

Na ultima quinta-feira o player bandeirante tomou parte no exercicio effectuado em General Severiano, tendo cumprido excellente performance. Carlito Rocha gostou muito da sua exhibição e principalmente nos seus dotes como magnifico "artilheiro". Nesse ensaio, agindo com grande visão do arco, Shemp conseguiu conquistar cinco goals.

No Flamengo, o jogador paulista não chegou a impressionar, mas, no treino effectuado no Botafogo, agradou sobremodo.

As demarches entre Shemp e Carlito Rocha proseguem com grandes possibilidades de exito, sabendo-se que elle vem pernoitando na séde da Avenida Wenceslau Braz desde sabbado.

Sendo concluidas satisfactoriamente as negociações, o Botafogo poderá apresentar, no proximo compromisso, um novo e valoroso commandante de offensiva.

# S. Christovão x Madureira, em Figueira de Mello

## Uma peleja de invictos — Os demais jogos de domingo: Vasco x Bangu' e Andarahy x Carioca

Depois da interrupção soffrida ante-hontem, para a realização do Circuito da Gavea, proseguirá no proximo domingo o Campeonato Official da Cidade, que marca tres bons jogos.

O mais importante será effectuado no campo da rua Figueira de Mello e reunirá as valorosas esquadras do S. Christovão e do Madureira, ambas ostentando o invejavel titulo de invictas nesta temporada.

Esse jogo, por si só, vale por um domingo sportivo. Trata-se de um cotejo que apresenta caracteristicas do authentico sensacionalismo, em virtude da admiravel constituição das turmas e collocação que occupam na tabella.

O esquadrão tricolor suburbano conta com apreciavel bagagem de triumphos, e o technico Ferro vem trabalhando com impressionante enctorias não seja interrompido.

thusiasmo para que o rosario de vi-

Com o team sanchristovense succede o mesmo, sabendo-se, ainda, que além das magnificas victorias obtidas em prelios officiaes, vem mantendo brilhante "performance" em choques amistosos. Ainda recentemente, na Paulicéa, alcançou optimos resultados, vencendo brilhantemente os fortes esquadrões do Estudantes e do Santos, sendo que este levantou, na tarde de hontem, o titulo de campeão do Torneio Inicio da Liga Paulista.

Esse jogo official vem sendo aguardado com vivo interesse e as turmas contendoras, no decorrer da semana, realizarão rigorosos treinos individuaes e de conjunto, além dos costumeiros dois dias de concentração em hoteis da cidade.

A actividade de Pimenta e Ferro têm sido intensa, fazendo crêr que o espectaculo sportivo de domingo corresponda plenamente ao que delle espera a torcida carioca.

Os outros dois jogos da tabella são estes:

Vasco x Bangú, no stadium de São Januario; e Andarahy x Carioca, no campo da rua Barão de S. Francisco Filho.

## Flamengo e America, -- o amistoso annunciado para esta noite em Campos Salles

# VON STUCK TENTARA'

## provavelmente amanhã, superar o record mundial do kilometro de arrancada

# FLAMENGO E AMERICA EM NOVO CONFRONTO, ESTA NOITE

### Os dois valorosos adversarios num prelio amistoso

A CIDADE inteira ainda está empolgada pelo que foi o V Circuito da Gavea. Não se fala noutra coisa a não ser o sensacional duelo Pintacuda-Von Stuck. Este é verdadeiramente o assumpto obrigatorio de todas as rodas; porém, nas discussões dos cafés, nas palestras das esquinas, nas conversas familiares, abre-se um parenthesis, e um outro assumpto sportivo entra na "ordem do dia".

E' o encontro nocturno de hoje entre Flamengo e America. Tanto o rubro-negro como os "diabos rubros", clubs tradicionaes, que arrastam tambem multidões, clubs que têm torcida numerosa e que gozam das sympathias do povo, lutarão logo mais.

E, como o football é, indiscutivelmente, o sport mais popular do carioca, é bem provavel que o parenthesis aberto para o jogo desta noite seja prolongado e que não se fale mais no triumpho espectacular de Pintacuda, na luta titanica travada entre Arzani e Sameiro, no duello Nascimento-Benedicto Lopes ou no "bolido" prateado de Von Stuck.

**O AMISTOSO DESTA NOITE**

O encontro será no gramado da rua Campos Salles e promette transcurso bastante movimentado. A equipe americana vae para a cancha disposta a desforrar-se do revés soffrido ha pouco tempo no primeiro amistoso deste anno com o rubro-negro. Estes, por sua vez, procurarão confirmar o feito anterior para firmarem-se no conceito de sua numerosissima torcida, dahi prever-se um encontro magnifico.

Os dois quadros pisarão o gramado formados por todos os seus titulares.

**OS TEAMS**

Os teams deverão ter a seguinte organização:

FLAMENGO: — Telladas; Carlos Alves e Marin; Natal, Otto e Médio; Sá, Saldeira, Ladislão, Leonidas e Jarbas.

AMERICA: — Helion; Vital e Badu'; Allemão, Munt e Possato; Mello, Carola, Placido, Nelson e Odyr.

**JUIZ**

Somente hoje á tarde o Departamento Technico da Liga Carioca designará o arbitro para o encontro de logo mais á noite.

# UM BRILHOU, OUTRO FALHOU

## E O TERCEIRO SEMPRE SE AGEITOU...

### Vasco Sameiro, Ricardo Carú e Carlos Arzani antes da prova de domingo

*A gravura acima fixa, á esquerda, Vasco Sameiro, antes da prova, sorridente e tranquillo, como habitualmente se encontra, palestrando e fazendo previsões sobre a competição que terminou por figurar de maneira brilhante.*

*Ao lado, Ricardo Carú', ajudando Arzani, procura preparar convenientemente a machina do seu compatriota, de maneira que ella possa figurar com brilhantismo no percurso.*

*Carú' soffreu um desastre e nada mais fez. Teve que abandonar a carreira, embora o fizesse pesarosamente, como bem declarou, tão depressa, no hospital, prestou declarações á imprensa.*

*O terceiro, Arzani, teve a ventura de ser o sul-americano mais bem collocado. Não conseguiu brilhar, mas tambem não fracassou. Fez o bastante para que tambem fosse contemplado em um dos premios. Seus projectos, bem o sabemos, eram maiores, mas antes pouco do que coisa alguma.*

*Logo, Arzani está tambem satisfeito e desejoso de retornar ao Brasil, afim de tomar parte em outro Circuito.*

## O Flamengo prepara seus remadores

Os remadores da classe dos novissimos, do rubro-negro, estão sendo chamados para os treinos que vêm sendo realizados na séde do club, ás 5.30, para a regata do dia 4 de julho proximo futuro.

RADIOS - Todas as marcas
REFRIGERADORES
"COLDSPOT"
Prestações suaves. A' vista, grandes descontos — R. Andradas, 66.

## Mais uma victoria de Nicolau Tuma

### A irradiação da Tupi constituiu um dos grandes successos por occasião da realização do "Trampolim do Diabo"

Quando previramos a victoria de Nicolau Tuma através da irradiação da Radio Tupi do Circuito da Gavea é porque estavamos certos, seguros e perfeitamente confiantes nas possibilidades do speaker-metralhadora.

Nicolau Tuma sempre constituiu uma attração ao microphone e nas grandes competições sportivas a sua acção nunca deixou de ser das mais destacadas e brilhantes.

No ultimo domingo, controlando um magnifico serviço que a Radio Tupi distribuira pela pista e tirando partido de todas as occurrencias, ao transmittil-as ao publico com fidelidade absoluta, precisão admiravel e rapidez surprehendente, Nicolau Tuma alcançou mais um successo, do qual jamais duvidaremos por bem reconhecermos os seus recursos ao microphone e "speaker".

Vencendo em toda linha, Nicolau Tuma regressou hontem para São Paulo, mas, antes, veiu trazer as suas despedidas ao DIARIO DA NOITE. Esteve em palestra com varios redactores de sports, occasião em que declarou o seguinte:

— "Já conseguiu o Circuito da Gavea tirar a prova da mais potente machina. Agora, o Rio precisava organizar uma corrida através do mesmo percurso, afim de que pudesse o athleta demonstrar tambem as possibilidades do seu organismo.

S. Paulo possue a corrida de S. Sylvestre, a qual representa um dos mais notaveis acontecimentos sportivos do Estado e o Rio poderia instituir, em vespera de Santo Antonio, mez apropriado pela baixa de temperatura, uma competição rustica pelas estradas excellentes que acabam de ser transpostas por varias das mais possantes machinas que a Europa possue.

Acredito, terminou Nicolau Tuma, que seria um successo certissimo, a instituição da prova que lembro".

Mais alguns minutos e Nicolau Tuma, o popular speaker de São Paulo, deixou a nossa redacção depois de fazer ju's ás nossas sympathias, tal as attenções que dispensou ao DIARIO DA NOITE desde que chegou ao Rio, na ultima semana.

## Campeonato de Football em Portugal

LISBOA, 7 (U. P.) — Em continuação ao campeonato de football o "Belenenses" derrotou o "Victoria" por 4 a 0 e o Bemfica derrotou o Maritimo de Madeira por 3 x 0.

## O Bolonha derrotou o Chelsea

PARIS, 6 (H.) — A partida final de football do Campeonato da Exposição foi disputada hoje entre as equipes britannica, do Chelsea e italiana, de Bolonha vencendo esta pela contagem de 4 a 1.

# DIARIO DA NOITE TODOS OS SPORTS

## Preparando uma geração de habeis jiujitsúmen

Carlos Gracie, o nosso estimado patricio, que tanto tem trabalhado pela diffusão do jiu-jitsu, continúa com a sua attenção voltada para a pratica do violento e habil sport.

Dezenas de alumnos da melhor sociedade do Rio se exercitam, diariamente, com Carlos Gracie, ministrando os seus ensinamentos, todos verdadeiramente preciosos.

Ha dias, em inesperada visita que fizemos á academia em que Carlos treina dezenas de patricios nossos, colhemos impressões das mais lisonjeiras.

Contando com a cooperação valiosa de Jayme Ferreira, um alumno que tanto tem honrado os conhecimentos colhidos com o seu mestre e amigo, vem Carlos Gracie fazendo um trabalho digno de justos elogios.

O flagrante que illustra o presente noticiario é bem um attestado vivo do que affirmamos, pois através delles vemos jovens e senhores, alumnos de Carlos, todos irradiando sympathia e absoluta confiança nos conhecimentos technicos de Carlos.

Movimentando innumeros rapazes, Carlos está preparando habeis praticantes de jiu-jitsu, os quaes, possivelmente, muito breve estarão realizando exhibições de grande envergadura.

CASA SPANDER
ARTIGOS PARA TODOS OS SPORTS
RUA DOS OURIVES, 29 — Tel.: 23-5403

### TAMBEM SERÃO DISPUTADOS OS TITULOS BRASILEIRO E SUL-AMERICANO

*Momentos antes de seguir para o local de partida, Von Stuck palestra com um popular*

Von Stuck está no firme proposito de tentar em nosso paiz a quebra do record mundial do kilometro parado. Esse seu desejo, alimentado desde que aqui chegou, allia-se ao do nosso Automovel Club de fazer disputar tambem os titulos de recordista brasileiro e sul-americano das mesmas provas. Ainda hontem, no almoço offerecido no Club Germanico pelo volante allemão á Commissão Sportiva, este assumpto foi ventilado com detalhes.

**TALVEZ AMANHÃ**

Von Stuck está de viagem marcada de regresso a seu paiz. Ao contrario do que foi annunciado, não pretende mais ir á America do Norte. Daqui regressará á Allemanha, onde o esperam duas provas importantissimas.

Assim, desejava o grande "az" fazer sua tentativa amanhã, desde que fossem tomadas todas as providencias necessarias.

**PREMENCIA DE TEMPO**

O commandante Gonçalves Peixoto, presidente da Commissão Sportiva do Automovel Club, mostrou desde logo o desejo do nosso Automovel Club em patrocinar e controlar esta prova, que avulta de importancia e que terá repercussão extraordinaria.

Ponderou, todavia, que existia um grande inconveniente que era a premencia de tempo para organizar a prova.

A estrada terá de ser fechada no minimo pelo espaço de duas a tres horas. Será necessario um policiamento todo especial. Precisar-se-á ainda da montagem de pavilhões para chronometragem e controle da prova. Terá o Automovel Club ainda de convocar todos os seus auxiliares indispensaveis ao bom exito da prova, emfim, uma série enorme de detalhes que demandam tempo para serem coordenados.

**PROVIDENCIAS URGENTES**

Os representantes da fabrica "Auto Union" estão tambem bastante interessados na realização da prova, tanto assim que se encarregaram de sua organização.

Hontem mesmo, logo após o almoço, foram dados os primeiros passos para que seja ella effectuada talvez amanhã.

Somente logo á tarde ficará tudo esclarecido definitivamente.

**A AUSENCIA DOS ITALIANOS**

Já se sabe com segurança que nem Brivio nem Pintacuda participarão desta prova. E' que a Escuderie Ferarri não mandou com os dois volantes carros que se prestem para provas desta natureza. Assim, afim de evitar um possivel fracasso, o technico da equipe aconselhou prudentemente a não participação de sua equipe na referida prova.

**BRASILEIRO E SUL-AMERICANO**

Aproveitando a presença entre nós de varios volantes argentinos e mesmo a de corredores nacionaes procedentes de outros Estados, o Automovel Club pensa, caso se realize a tentativa de Von Stuck, em realizar disputas do kilometro de arrancada e kilometro lançado para brasileiros e sul-americanos.

Augmenta, assim, o interesse da manhã automobilistica que está em vias de organização.

## Recrutamento Tijucano

### O encerramento festivo da maravilhosa exposição de premios

Com uma encantadora festividade dansante, será encerrada, hoje, a maravilhosa exposição de premios do "Recrutamento Tijucano" — concurso que tem por finalidade principal augmentar o quadro social do Tijuca Tennis Club, porquanto as suas installações ainda comportam um accrescimo de socios.

Em meio a elegante reunião dansante e em pleno salão de baile, a Commissão Executiva do "Recrutamento Tijucano" tornará publico novos e ineditos detalhes da sensacional, campanha que proseguirá victoriosa até 31 de dezembro e fará sortear uma fina lembrança entre as senhoras e senhoritas presentes.

Para as danças, das 21 ás 24 horas tocará excellente "jazz-band".

A CIGARRA-magazine
Unico mensario brasileiro no genero americano, com 160 paginas de leitura sensacional e util. Todos os mezes rs. 2$000.

1ª EDIÇÃO
ULTIMAS NOTICIAS

# DIARIO DA NOITE

ANNO IX — Terça-feira, 8 de Junho de 1937 — N. 2.950

"METRO"
O unico cinema do Rio dotado de poltronas estofadas e apparelhamento de ar condicionado
HOJE Meiodia 14-16-18 20-22 hs.
JOAN CRAWFORD - CLARK GABLE em "DO AMOR NINGUEM FOGE"
Poltronas 4$400
Nenhum film exhibido no METRO será exhibido em outros cinemas do Rio, antes de passados 60 dias de suas exhibições neste cinema.

HONTEM HOJE E SEMPRE AURORA

NÃO IMPORTA A IDADE NEM O SEXO
IOFOSCAL é um só para todos os brasileiros.
IODO para o sangue — PHOSPHORO para o cerebro e CALCIO para os ossos.

## Finalmente retirada do pulmão do menino Andrews a tampinha de lapiseira

(United Press)

**LOS ANGELES, 8 (U.) — Urgente — Finalmente, os medicos conseguiram retirar a tampinha de lapiseira de dentro do pulmão do menino Andrews, por meio de um instrumento especial.**

## O ministro da Justiça mandou libertar trezentos e oito presos politicos

(Conclusão da 1ª pagina)

chefe de Policia foram libertados os seguintes presos:

COLONIA CORRECCIONAL DE DOIS RIOS — Annivaldo Cavalcanti Leite — Alcides Flores — Aristides dos Santos — Adolpho Silveira — Achilles Alberto Cossio — Atalibá Andrade de Araujo — Agostinho Campos — André Lemos de Vasconcellos — Aristides Felinto do Nascimento — Aristides Galvão Abdias Olympio da Silva — Antonio Francisco Galvão — Arthur Dias Freire — Augusto Ferreira da Silva — Antonio Alves de Almeida — Antonio Reginaldo Sobrinho — Arary da Silva — Augusto de Lima — Antonio Faustino dos Santos — Antonio Dionysio da Silva — Antonio Florenzio da Silva — Anastacio Lopes de Oliveira — Antonio Cardoso — Antonio Soares Filho — Adolpho Machado — Benon Roberto de Oliveira — Cecilio dos Santos — Celestino Flores — Cassiano Alves da Silva — Carino Jacome — Claudir José da Silva — Carlos Wander Landen — David Ignacio da Costa — Epiphanio Guilhermino — Edgard Alves Santa Cruz — Eduardo Pereira Chaves — Elysio Ferreira de Andrade — Epaminondas Fernandes — Francisco Ignacio de Mello — Francisco Noya da Silva — Francisco da Silva — Francisco Alves de Oliveira — Francisco Damião de Souza — Francisco Varella do Nascimento — Francisco Lopes da Silva — Francisco Braz Leopoldo — Felix Rodrigues Garcia — Fabio de Castro — Gastão Nunes — Herculio de Oliveira Mello — Homero Soares do Couto — Isantino Pereira — João Ignacio Filho — João Severino Bispo — José Candido Alves — Jonas Vieira Machado — Josiano Pereira Guedes — Julio de Lima — José Amarante Cossio — João Antonio dos Santos — João Capistrano Cavalcanti — João Anastacio Bezerra — João Martins — João Victorino do Nascimento — João Pereira da Silva — João Francisco Gregorio — João Damião — João Pereira de Lima — João Francisco da Silva — João Paixão — João Alves da Rocha — José Segundo Sobrinho — José Alexandre — José Ignacio de Souza — José Marcolino — José Guedes Moreira — José Gomes da Silva — José de Almeida — José Lopes Bastos — José Venissimo da Costa — José Bonifacio — José Gilbeiro de Araujo — João Theodoro do Nascimento — José Simões Goes — Januario Alexandre — José Martins Paulista — Jonas Reginaldo da Rocha — José Maria dos Santos — Luiz Francisco de Lima — Lucio Avelino Fernandes — Luiz Octavio de Carvalho — Manoel Baptista Ferreira — Manoel Braz — Manoel Ovidio da Fonseca — Manoel Raymundo da Silva — Manoel Lucas do Nascimento — Manoel Caetano — Manoel Severino de Albuquerque — Marcelliano Olympio — Miguel Bezerra dos Santos — Mary Zamora — Nathalias Ramos — Octavio Furtado — Pedro Mendonça — Pedro Nunes de Souza — Pedro Evangelista de Oliveira — Pedro Mario do Nascimento — Paulo Pinto Pereira — Rubens Pereira da Silva — Ricart Sabamdy — Raymundo de Medeiros Filho — Saturnino Romão da Silva — Severino Gomes — Severino Innocencio — Samuel Olyntho ou Olyntho Samuel — Severo Martins de Souza — Sebastião Alves de Souza — Theodomiro Fragoroso — Vespasiano Meirelles — João Alves da Matta.

Casa de Detenção — Antonio Rozendo Baptista — Alcides Washington Guerra — Almir de Oliveira Aranha — Antonio Ribeiro Venancio — Carlos Octaviano de P. Junior — Clodoaldo de Medeiros Penha — Carlindo Revoredo — Dionelio Tobim Machado — Esperidião José de Moura — Ernani de Abreu — Euclides Gomes — Franklins Spencer Sobral Marchant Bittencourt — Galeno Johnson Pianta — Honorio Saldo Rocha — Herondino Pereira Pinto — José Francisco de Oliveira — João Etcheverry — José Famadas Sobrinho — Joaquim José do Rego — José Mendonça Telles — Jayme Martins — José Bernardes da Silva — José Santino da Costa — José Satyro de Brito — Lucas Pinheiro — Leonila Felix — Manuel Severino — Mamede Ferreira — Maria Joanna de Oliveira — Manuel Joaquim Aureliano — Mario Ribeiro de Paiva — Oscar Ribeiro — José Severino Pinto — Oswaldo de Carvalho — Ramiro Paiva de Magalhães —Severino Cavalcanti de Albuquerque Maranhão — Sebastião Felix de Araujo — Theophilo Americo Machado de Carvalho — Adolpho José Bandeira — Armando Nunes — Arnaldo Ramos — Avelino Lopes dos Santos — Augusto Pereira da Silva — Alexandre de Souza e Silva — — Armando de Souza Cunha — Admar Torres dos Santos — Agapito Fernandes — Alfredo Paulino Alves — Adão Adalberto Pinto, ou Corrêa — Adolpho Martins — Agenor Guimarães — Ataliba de Souza Aleino da Silva — Alexandre Palman ou Palma — Alexandre Schwartz — Alfredo Alves de Souza — Alfredo Botelho ou José Alfredo Silva — Alfredo Stunn — Alvaro Meirelles — Alvaro — Pinto — Theresio da Silva — Alvaro Silva — Americo de Jesus — Americo José Ribeiro—André Lourenço — Anthero dede Freitas — Arlindo da Silva Gomes — Armando Waldomiro — Augusto Tordello — Antonio de Almeida — Antonio Alves da Silva — Antonio de Barris ou José Francisco da Silva — Antonio Caio Paula — Antonio Pereira da Silva — Antonio Rosas —Antonio Cordeiro da Silva — Antonio Fernandes — Antonio Santanna dos Santos — Antonio da Silva — Antonio Soares — Antonio Vitalino de Jesus — Benedicto Felix — Benedicto José Vieira — Bento Luz dos Santos — Carlos Lourenço Vianna — Candido Arnout Carlos de Oliveira — Carlos dos Santos — Celestino Borba ou Manuel Borba — Clarindo Pereira — Dermeval de Andrade — Domingos Ferreira — Domingos Teixeira Rosa — Elias Pereira de Mesquita — Ernesto Nunes Bento — Eugenio Silva — Ephiphanio Rodrigues — Eduardo Augusto Seabra — Eduardo Ribeiro — Elisiario Ignacio Fernandode Oliveira — Floriano Silva — Francisco de Barros — Francisco Alves dos Santos — Francisco da Costa — Gabriel Marques — Georgina Nogueira da Silva — Geraldo Freire — Hermogenes Benicio Cunha — Honorato Mendes — Hygino Clementino dos Santos — Irineu Lemos — Isaltino Baptista — Jacy de Oliveira — Jacintho Manuel dos Santos — Jorge Silva — Julio Garcia — Julio Cardoso — José dos Anjos — José Anysio Nascimento — José da Silva — José Camillo dos Santos — José Alves dos Santos — José dos Santos — José Francisco de Lima — José Ribeiro — José Baptista de Aguiar — José Felix de Oliveira — José Ribeiro da Costa — João Ferreira — João Baptista Alves — João do Carmo — João Ignacio de Menezes — João Nepomuceno do Rego — João Martins — Joaquim Martins — Luciano Simões — Leoncio Nogueira da Silva — Leonel dos Santos — Lucio da Costa Magalhães — Luiz Pimenta de Oliveira — Luiz José dos Santos — Luiz Marques — Luiz Baptista Dias — Luiz Marinho da Silva — Mercedes de Oliveira — Maria Aida — Maria Benedicta — Caetano do Nascimento — Mario Netto — Manuel Soares da Costa — Manuel Soares Baptista — Manuel Pereira — Manoel Antonio da Costa — Manuel Barbosa da Silva — Manuel de Santanna — Manuel Severino — Manuel Francisco de Oliveira — Manuel Cardoso de Freitas — Manuel Mathias — Manuel Messias Vieira — Nicanor Teixeira Martins — Norberto Alves de Lima — Norival Joaquim Pereira — Orlando Francisco da Silva — Olympio Nogueira — Oswaldo Silva — Orlando Ferreira da Silva — Octaviano Bezerra da Silva — Oswaldo Baptista — Oswaldo Costa — Pedro dos Santos — Philomena Alves de Oliveira — Raphael Marques de Souza — Ricardo Francisco de Oliveira — Roberto José Sampaio — Rozendo José da Silva — Sebastião de Jesus Trigo — Sebastião da Silva — Sebastião Carlos de Souza — Sebastião Ferreira Vargas — Silverio Ferreira — Sylvestre Cruz — Sylvio Fernandes — Virgilio Ramalho dos Santos — Aldemar dos Santos — Waldemar da Silva — Waldemar Baptista — Waldemar Gomes — Wandyck de Souza.

Casa de Correcção: — Luiz Werneck de Castro.

### ACTIVIDADE SUBVERSIVA DE FUNCCIONARIOS PUBLICOS

Em referencia ao requerimento apresentado pelo deputado Pedro Vergara, solicitando informações sobre a prisão em razão de actividade subversiva, de funccionarios e operarios da União, de 1935 até a data presente, o ministro da Justiça, dirigiu-se aos governadores dos Estados, ao interventor em Matto Grosso e ao Chefe de Policia desta capital e ao presidente do Tribunal de Segurança Nacional, no sentido de serem prestadas informações que habilitem aquelle titular a responder o requerimento do alludido deputado.

DÃO 50:000$000

Os fabricantes do CONTRATOSSE a quem demonstrar que o Contratosse, tomado convenientemente, não produz effeito rapido nas tosses da grippe, bronchite, tuberculose e resfriados.

## AVISOS FUNEBRES

Estes annuncios serão irradiados na vespera e no dia da missa — P R G 3 Radio Tupi.

✝ **JOÃO MERINO PARENTE BORLIDO** — Arthur Pontes Teixeira e Gumercindo Gonçalves Amado, communicam o fallecimento do seu prezado socio, chefe e amigo JOÃO MERINO PARENTE BORLIDO, sahindo o enterro da avenida Henrique Valladares n. 22, ás 16 horas, para o Cemiterio de S. João Baptista, e, desde já, agradecem o comparecimento de seus amigos.

✝ **ALFREDO ALVES DE ARAUJO** (7º dia) — Francisco Alves de Araujo e esposa communicam a seus parentes e amigos que a missa de 7º dia de seu idolatrado filho ALFREDO ALVES DE ARAUJO realizar-se-á amanhã, quarta-feira, 9, ás 9 horas, na Igreja de Santo Antonio dos Pobres.

✝ **MAGDALENA MONTEIRO DE CARVALHO** (7º dia) — Ary e Nair Monteiro de Carvalho, professor Alfredo Monteiro e familia, d. Laura Monteiro e d. Maria Amelia Xavier convidam todos os parentes e amigos de MAGDALENA MONTEIRO DE CARVALHO para assistirem á missa de 7º dia, que será celebrada amanhã, dia 9, ás 10 horas, no altar-mor da Igreja de S. José. Desde já agradecem penhorados.

✝ **HERMOGENES DE MOURA PEREIRA** — Viuva Thereza de Moura Pereira; Alcides de Moura Pereira e familia; Mocinha Moura Pereira e filhos; Luiz Victor Pereira e senhora; Max Lassance Moura Pereira e senhora; Mose Lassance Frende e Yára Moura Frende e filhos; Attila Moura Pereira; viuva Aida Whrencher Moura e filho; José Luiz de Moura Pereira e senhora agradecem aos demais parentes e amigos, todas as demonstrações de estima, consideração e conforto, que receberam no doloroso transe que acabaram de passar com a morte do sempre querido e chorado esposo, pae, sogro, avô, irmão e cunhado, e convidam a todos para assistirem á missa de 7º dia, que se realizará amanhã, quarta-feira, dia 9, ás 10 horas no altar-mór da Igreja do Santissimo Sacramento, na avenida Passos.

✝ **PEDRO FERREIRA PONTES — Corretor official (30º dia) — Viuva, filhos, irmãos, cunhados e sobrinhos, na impossibilidade de agradecerem pessoalmente, vêm expressar, aqui, sua profunda gratidão, e convidar para as missas que mandam celebrar amanhã, 4.ª-feira, dia 9, ás 9 horas, no Convento de Santo Antonio. Funcciona o elevador.**

EMPRESA FUNERARIA
Santa Clara
DIA E NOITE
Tels. 43-3143 e 28-0204

# ARRANCADAS AS UNHAS DO COMMUNISTA MINEIRO

## Constatada a fractura de diversos dedos do pé — A policia de B. .Horizonte proibe a divulgação do caso — Sensação — Amarrado na cama, o enfermo está immobiilzado

(Da succursal)

**BELLO HORIZONTE, 7 — A cidade acompanha com o mais vivo interesse o caso do communista Barros, que tentou se matar, na prisão, segundo dizem, atirando-se do alto de sua cella ao sólo, depois de soffrer inauditas violencias por parte da policia, segundo affirmam tambem.**

**O interesse publico em torno do caso culminou com as observações feitas pelo "Estado de Minas", segundo as quaes, de accordo com uma denuncia anonyma levada até áquelle orgão dos "Diarios Associados", em Bello Horizonte, o communista Barros teria soffrido o deslocamento de varias unhas do pé, por meio de objectos contundentes, de ferro, manejados por policiaes que os enfiaram entre a carne e as unhas.**

**A noticia causou sensação e recebeu os mais disparatados protestos de dois delegados locaes, srs. Orlando Moretzsohn e Vidal Gomes, que, para rebatel-a, enveredaram para um campo completamente differente, onde se sairam tambem, diga-se de passagem, lastimavelmente mal.**

**O inquerito pedido pelo "Estado de Minas" para apurar as responsabilidades, justifica-se plenamente, tanto assim que foi aberto e hoje prosegue sob a direcção do delegado Aristides de Pinho, conforme determinação do capitão Dornelles, chefe de policia.**

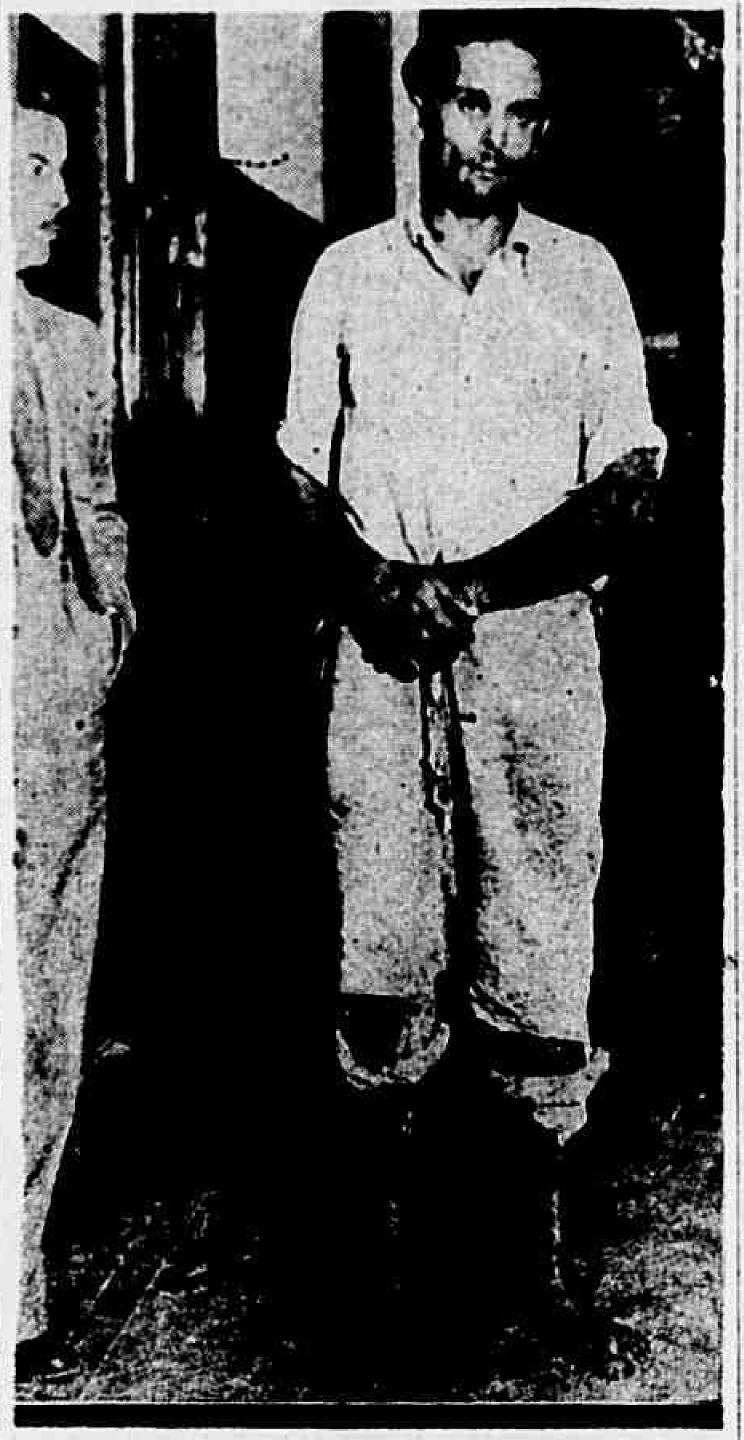

*O extremista Barros, photographado na prisão, pouco depois de ter resistido á policia*

### AS PHALANGES QUEBRADAS

José Luiz de Barros, o communista preso, ora em tratamento no Prompto Soccorro da cidade, onde cuidam dos ferimentos recebidos na cadeia, como fractura da base do craneo, etc., foi submettido hontem a uma delicada operação nos pés, sendo extrahidas tres unhas que estavam apenas seguras por um tenue pedaço de pelle.

Nessa occasião notaram os cirurgiões que varias phalanges do pé direito de Barros estavam tambem quebradas, comtudo o homem que é de compleição robusta e de uma tempera fóra do commum, tanto assim que, fóra, tinha o appellido de "homem de aço", resiste galhardamente as dôres physicas.

### PULSOS AMARRADOS

Temendo os medicos que o enfermo arrancasse os curativos da cabeça, mandaram amarrar suas mãos á cama, immobilizando-o por completo.

Antes de hontem, Luiz tentou levantar-se para "espalhar" dois investigadores que o vigiam na enfermaria.

### VAE MELHORANDO

De dia para dia vae desapparecendo o perigo de uma meningite, melhorando Barros gradativamente e daqui ha pouco, a avaliar-se pelo boletim medico de hontem, elle poderá estar, novamente, á disposição da policia.

### A CENSURA

Dada a sensação na cidade causada pela situação de Barros e o noticiario desassombrado da imprensa local, a censura vem de prohibir qualquer publicação sobre o rumoroso caso, cujos detalhes pouco a pouco mais se aclaream, compromettendo grandemente os policiaes que estiveram encarregados da guarda do communista preso.

## 250 mil francos para auxiliar a Cruz Vermelha Internacional

(Agencia Havas e United Press)

**BRUXELLAS, 8 — O governo resolveu fazer á Cruz Vermelha Internacional o donativo de 250.000 francos para auxiliar a sua acção na Hespanha.**

### MILICIANOS PASSAM-SE PARA OS NACIONALISTAS

**SALAMANCA, 8 (H) — Annuncia-se que durante o mez de maio ultimo passaram-se para o lado dos nacionalistas, na frente de Aragão, 1.200 milicianos, sendo que 729 vieram armados e municiados.**

### OFFENSIVA DOS NACIONALISTAS

**SALAMANCA, 8 (U. P.) — Após a captura de Penalcona pelos nacionalistas, quasi todas as frentes ficaram em inactividade, com excepção da frente de Guadarrama, onde os nacionalistas alcançaram posições, que haviam sido capturadas pelos legalistas no fim do mez passado, infligindo séria derrota aos legalistas.**

**Na frente sul, os nacionalistas avançaram no sector de Penaroa, e segundo informações officiaes, os legalistas soffreram grandes perdas. Nas operações de hontem os legalistas abandonaram sessenta mortos, vinte e dois prisioneiros, cento e noventa fuzis, quatro metralhadoras, um fuzil metralhadora e grande quantidade de munições. Durante as mesmas operações, os nacionalistas destruiram quatro ninhos de metralhador, por meio de granadas de mão.**

## O CAMINHÃO CAPOTOU na ponte de Quintino Bocayuva

### Morreu o ajudante de motorista e ficou gravemente ferido o carregador — O motorista evadiu-se — As providencias policiaes

Dirigido pelo motorista José Lourenço Russo, trafegava, hontem, pela rua Elias da Silva, o auto-caminhão n. 820, conduzindo moveis e utensilios de familia em mudança, conservando velocidade regular no seu percurso.

Ao chegar, porém, á ponte de Quintino Bocayuva, sobre o leito da Estrada de Ferro Central do Brasil, o motorista, dando um golpe de direcção para fazer a curva, empregou tal violencia, que o vehiculo perdeu a direcção, entrou em derrapagem e capotou.

Não só o auto-caminhão, como ainda os moveis ficaram avariados.

### DUAS VICTIMAS

Em consequencia do desastre, o carregador Mario Duarte, brasileiro, de cor preta, de 34 annos de idade, solteiro, carregador, residente á rua das Mangueiras n. 360, que foi projectado ao sólo e colhido pelo vehiculo, soffreu fractura da perna direita com perda de substancia e o ajudante de motorista José Alvaro dos Santos, brasileiro, pardo, de 23 annos de idade, solteiro, residente no morro da Matriz n. 358 soffreu fractura dos ossos da bacia, sendo ambos transportados, em ambulancia, ao Posto de Assistencia do Meyer, donde após receberem os curativos de urgencia foram mandados internar no H. P. S., em virtude da gravidade que apresentavam dos ferimentos e fracturas que soffreram.

### FALLECEU O AJUDANTE DE MOTORISTA

Ao dar entrada no H. P. S., antes de receber novos curativos, o ajudante de motorista José Alvaro dos Santos veio a fallecer, sendo o seu cadaver removido para o Necroterio do I. M. L.

### AS PROVIDENCIAS DA POLICIA

O commissario Paes da Rosa, de dia á delegacia do 23º districto, logo que teve conhecimento do facto, partiu para o local, onde tomou as providencias exigidas pelo caso.

O motorista José Lourenço não mais foi encontrado no local, pois evadira-se a tempo, no intuito de evitar a acção da policia.

Foi instaurado inquerito.

## Amelia Earhart partiu para Dakar

(United Press)

**DAKAR, 8 (Urgente) — A famosa aviadora Amelia Earhart partiu de Saint Louis para Dakar, ás seis horas e quarenta minutos da manhã de hoje.**

## VON BLONBERG elogia as forças italianas de terra, mar e ar

(United Press)

**ROMA, 8 — Ouvido pelos representantes da imprensa italiana, o sr. Von Blomberg, ministro da Guerra do Reich, elogiou a actual força militar da Italia e salientou:**

**"Fiquei habilitado a comprehender todos os aspectos importantes das forças armadas da Italia. Tenho a impressão de que as tres forças — terra, mar e ar — possuem um equipamento technicamente perfeito. Na minha opinião pessoal, as boas armas da Italia estão em mãos de bons soldados."**

### ENTHUSIASTICA MANIFESTAÇÃO AO MINISTRO DA GUERRA DO REICH

**NAPOLES, (U. P.) — O sr. Mussolini seguiu de avião para Roma, á tardinha de hontem. O sr. von Blonberg foi alvo de uma enthusiastica manifestação quando desembarcou no cáes de Beverello, após as manobras. O ministro allemão foi compellido a apparecer por tres vezes á sacada do hotel, afim de agradecer as manifestações populares. A's 19,30 horas von Blomberg e sua filha seguiram para Palermo a bordo do yacht "Aurora", do chefe do governo. Em Napoles foram affixados cartazes com legenda em allemão: "Heil Hitler und von Blomberg". O ministro germanico repousará em Taormina durante alguns dias.**

## Morreu Jean Harlow

(Conclusão da 1ª pagina)

**low no seu ultimo film "Saratoga", cujas partes mais importantes já estão promptas, a artista se retirára do studio dizendo que não tinha forças nem para submetter-se ao "make-up".**

**— "Não sei o que ha — tinha ella dito — mas não consigo manter a cabeça erguida."**

**Acredita-se que aquelle film venha a ser completado.**

### A ENFERMIDADE

**O mal que victimou Jean Harlow teve origem numa infecção do estomago, a qual foi sériamente complicada por um resfriado. Após teve inicio uma infecção na vesicula biliar, seguida de uma aguda nephrite e febre cerebral.**

**A estrella tinha 23 annos de idade e era tres vezes casada. Divorciára-se havia pouco, do seu ultimo marido, Harold Rosson, para se retirar a uma vida de reclusão.**

### TINHA 23 ANNOS

**HOLLYWOOD, 7 (U. P.) — Jean Harlow, de 23 annos de idade, a celebre estrella "platinum blonde", dos films cinematographicos, falleceu hoje, repentinamente, nesta cidade.**

**Depois de ter sido recolhida a um hospital, após dez dias de enfermidade, a conhecida artista succumbiu, ás 16,35 horas, victimada por um ataque de uremia.**

**Miss Harlow estava trabalhando num film intitulado "Saratoga", juntamente com Clark Gable, quando foi compellida, ha dez dis, a interromper a filmagem.**

### SUA ULTIMA APRESENTAÇÃO

**Harlow tornou-se rapidamente uma das mais populares artistas da téla em films como "Inimigo Publico", "Platinum blonde", "A mulher dos cabellos de fogo", "Jantar ás oito", "Esposa versus secretaria" e em muitos outros.**

**A sua ultima apresentação na téla, foi ao lado de Robert Taylor, em "Seu creado obrigado".**

### NASCEU EM KANSAS

**A famosa artista nasceu em Kansas City, em setembro de 1913. Começou a trabalhar no cinema nas comedias de Hall Roach e o inicio de sua subida até á fama verificou-se quando foi escolhida para representar o papel principal no film "Anjos do Inferno".**

ASE SÓLIDA PARA UM GRANDE EDIFÍCIO!

LACTARGYL
DEPURATIVO E TÔNICO IDEAL
SÍFILIS DAS CRIANÇAS · PEREBAS · FERIDAS
NÃO CONTEM ALCOOL
PRODUTO BRASILEIRO DOS LABS RAUL LEITE

## AVOLUMA-SE A DISSIDENCIA DO PARTIDO LIBERTADOR

(Conclusão da 1ª pagina)

**elementos independentes, com o alto objectivo de congregar todas as forças que prestigiam o nome de V. Excia. á presidencia da Republica.**

**Será amanhã lançado o manifesto aos academicos de São Paulo, conciliando-os á defesa dos ideaes democraticos, que tem em V. Excia. um dos seus mais ardorosos paladinos.**

**Unidos assim, os moços de São Paulo levarão á V. Excia. á suprema magistratura do paiz, para a grandeza do Brasil."**

**"General Flores da Cunha — Temos a subida honra de communicar a V. Excia. que foi constituido na Faculdade de Direito de São Paulo o "Comité Academico Pró-candidatura Armando de Salles Oliveira" á presidencia da Republica.**

**Solicitamos a V. Excia. seja interprete junto á gloriosa mocidade gaucha do nosso mais vivo applauso pela sabedoria [illegible] com que secundou o brilhante gesto de V. Excia. adoptando a candidatura do eminente patricio Armando de Salles Oliveira, futuro presidente da Republica."**

## 80.000 fardos de algodão estão ardendo em S. Paulo

(Conclusão da 1ª pagina)

**As causas do incendio permanecem ignoradas.**

**Está afastada a hypothese do incendio proposital, porque os depositos não estavam no seguro. Ha ainda a supposição de que o fogo tenha sido provocado por fagulhas de locomotivas ou por mãos criminosas. Esses factos, entretanto, somente poderão ser affirmados depois do exame technico e da conclusão do inquerito instaurado pelo delegado daquella cidade, que já reuniu diversas testemunhas.**

ESCRIPTORIOS

Modernos, installações especiaes onde seja exigido bom gosto e acabamento, moveis de excellente qualidade, funccionamentos praticos e resistentes, fornecidos sob responsabilidade por longo tempo, inclusive quanto á excellencia das materias primas empregadas. Fornecedores de moveis para residencias ás melhores familias e mobiliarios de Escriptorios ás mais importantes Empresas e Bancos desta Capital e Estados. grande Mostruario annexo á Fabrica de Moveis "Lamas" á rua Mello e Souza ns. 100 a 108 — proximo á Estação principal da Leopoldina, poderão ainda solicitar a ida de um Representante com Catalogos e orientações sem compromissos, pelos Telephones 28-4478 e 28-7024, facilitando-se tambem em alguns casos o pagamento sem alterar o preço.

RADIOS
DAS MELHORES MARCAS
PREÇOS BARATISSIMOS
OUVIDOR 81 - 1º — Tel. 23-[illegible]

Dr. J. de Alcantara
Pratica de sete annos dos [illegible] Europa. Curso de aperfeiçoamento nos E. Unidos — Cirurgia — [illegible] de senhoras, Blenorrhagia e complicações. Ed. Rex, s. 919, [illegible] horas — Tel.: 42-0815 — [illegible] Gouvêa n. 122

6º CONCURSO Coupon Diario de S. Paulo
LICOR DE CACAU XAVIER
Vermifugo

6º CONCURSO Coupon Diario de S. Paulo
PILULAS URSI DE XAVIER
Especifico para os rins

UMA collecção de 20 coupons perfeitos, collados no mappa que deverá ser adquirido em nosso escriptorio, nas bancas de jornaes ou com os nossos agentes do interior (e cujo preço é de 3$000), será trocada por um bilhete numerado que concorrerá ao sorteio dos premios.

5º CONCURSO-1937 Coupon O JORNAL-DIARIO DA NOITE
OFORENO
Regulador ideal das senhoras

5º CONCURSO-1937 Coupon O JORNAL-DIARIO DA NOITE
BENAL
O calmante que não deprime

5º CONCURSO-1937 Coupon O JORNAL-DIARIO DA NOITE
Cognac de Alcatrão Xavier
tosse, grippe e resfriados

5º CONCURSO-1937 Coupon O JORNAL-DIARIO DA NOITE
IOFOSCAL
Fortificante n.º 1

UMA collecção de 20 coupons, perfeitos, collados no mappa que deverá ser adquirido em nosso escriptorio, nas bancas de jornaes ou com os nossos agentes do interior (e cujo preço é de 3$000), será trocada por um bilhete numerado que concorrerá no sorteio dos premios.

# EDIÇÃO DAS 13 HORAS

# CHEGARAM A UM ACCORDO

## A INGLATERRA, A FRANÇA, A ALLEMANHA E A ITALIA

## Novos methodos para assegurar a não intervenção na guerra hespanhola

### A Inglaterra, França, Allemanha e Italia chegaram a um accordo para não intervenção

(United Press)

**LONDRES, 8 — Fontes autorizadas informam que a Grã-Bretanha, França, Allemanha e Italia chegaram a um accordo em principio sobre as propostas britannicas de não-intervenção.**

### Será somente visivel no Perú' o eclipse solar de hoje

### O de 1940 será visivel no Brasil

(United Press)

LIMA, 8 — Enquanto o eclipse total do sol hoje será sómente visivel numa faixa estreita da costa do Perú, o proximo eclipse total do sol na America do Sul — em 1940 — será, segundo informam os scientistas, visivel na Colombia, Venezuela e Brasil.

O proximo eclipse que está marcado para o dia 1 de outubro de 1940, lançará sua sombra sobre uma faixa larga da Colombia, Venezuela e Brasil, e terá 5 minutos e 7 segundos de duração.

Dois eclipses posteriores — de 1944 e 1947 — serão visiveis na parte sul da America do Sul e da Africa. O de 1944 terá 4 minutos e 1 segundo de duração e o segundo durará 5 minutos e 2 segundos.

O Chile e a Argentina verão um eclipse total do sol em 1957, quando a lua encobrirá o sol pelo espaço de 5 minutos e 2 segundos. Em 1966, a Argentina, a Bolivia e o Brasil verão um eclipse total que terá 1 minuto e 9 segundos de duração.

O eclipse de hoje, movendo-se em seu cyclo regular de 18 annos e alguns dias, será novamente visivel no dia 20 de junho de 1955 e no dia 30 de junho de 1973. Em 1955 será sómente visivel nas

(Continúa na 2ª pagina.)

### CONVOCADOS os delegados auxiliares para uma conferencia no Ministerio da Justiça

Os delegados auxiliares da Chefatura de Policia foram convocados para uma reunião, hoje, ás 11,30 horas, no Ministerio da Justiça. Será, então, levada effeito uma conferencia entre essas autoridades e o titular da pasta, sr. J. C. de Macedo Soares.

*Mães e crianças bascas refugiadas na França — (Photo Telefrance, via aérea, especial para os "Diarios Associados")*

## NAVIOS DE GUERRA INGLEZES E FRANCEZES DEANTE DO PORTO DE BILBÁO

### Os nacionalista fazem o bloqueio — Trincheiras desertas — Outras noticias da guerra

(Agencias Havas e United Press)

ST. JEAN DE LUZ, 8 (H.) — Estão ancorados no porto tres destroyers britannicos, um contra-torpedeiro e uma canhoneira francezes. O hiate "Warrior", que não póde entrar em Bilbáo devido á presença de unidades rebeldes em aguas hespanholas, está tambem no porto.

NAS TRINCHEIRAS DESERTAS AS CRIANÇAS BRINCAVAM DE DE GUERRA

FRÈNTE DE BISCAYA, 8 Do enviado especial da Agencia Havas) — Mais uma vez o máo tempo impoz uma trégua aos dois adversarios. Ha dois dias não se registra nenhuma operação de envergadura. A chuva começou a cair ante-hontem e montes e valles desappareceram atrás do intenso nevoeiro. A calma foi completa. Hontem, a artilharia pesada nacionalista bombardeou as posições governistas da "Cintura de Ferro", entre Gualdadano e Bilbáo. Um pouco mais tarde, no sector de Lezna, a léste de Bilbáo. Os governos praticaram tiros de morteiro contra as posições revoltosas, tendo os nacionalistas respondido com rajadas de metralhadoras. Nenhum dos adversarios deixou as trincheiras.

Por volta das 13 e 30, aproveitando uma phase mais clara do céo, aviões nacionalistas bombardearam a "Cintura de Ferro" e, segundo photographias tiradas, as posições governistas ficaram sériamente damnificadas.

Um pouco mais tarde, a bruma e a chuva cessaram, tendo o sol apparecido por um momento. Viam-se, então, numerosas trincheiras que os bascos cavaram nos flancos dos montes Belotra e Nacchavalaca. Distinguiam-se, nitidamente, os milicianos ao sol. Do lado dos nacionalistas, á pouca distancia do front, crianças, brincavam de guerra, nas trincheiras desertas.

Vi num dos sectores avançados, uma companhia de "requetés", composta quasi exclusivamente de bascos, asturianos e santanderinos, que conseguiram abandonar as linhas republicanas. — Georges Botto.

REFUGIADOS HESPANHOES, EM LA PALISSE

LA PALISSE, 8 (U. P.) — Refugiados bascos começaram a desembarcar hontem no navio "Habana" nesta cidade.

Espera-se que o desembarque termine hoje.

Duas mil e cem pessoas partiram desta cidade hontem para diversas partes da França e os restantes refugiados partirão amanhã. Os refugiados que vieram para esta cidade

(Continúa na 2ª pagina.)

## TRAHIDO PELA JOVEN ESPOSA, ESTRANGULOU-A

### Detalhes da tremenda tragedia que abalou Juiz de Fóra — Um casamento singular — Foi abandonado logo após o matrimonio — Vida desregrada — O passeio fatal

(Da succursal)

JUIZ DE FORA, 8 — Esta cidade vem de ter perturbada a sua calma quotidiana, com o encontro do cadaver de uma mulher, já em adeantado estado de decomposição, num mattagal situado á rua Maria Perpetua, no bairro Manoel Honorio.

O cadaver não podia levar á identificação, devido ao seu lastimavel estado.

As autoridades policiaes que compareceram no local constataram tratar-se, no primeiro instante, de um crime.

Embora alguem levantasse a hypothese de suicidio, as marcas ali estavam denunciando um crime horrendo, commettido de maneira a mais barbara.

IDENTIFICADA

Solicitada, a pericia policial compareceu ao local, conseguindo identificar o cadaver, graças ás impressões digitaes, como sendo o da mulher Eugenia Luiz da Silva, que residia no prostibulo que fica á rua Hippolyto Caron n. 105.

MULHER INFELIZ

Eugenia da Silva, sem duvida, veio ao mundo predestinada ao soffrimento

*Geraldo da Silva, o criminoso*

Aos 15 annos de idade ella foi infelicitada por um seductor barato

Os seus paes e parentes, não querendo que ella ficasse desamparada e malquerida por todos, resolveram arranjar-lhe um esposo, accusando Geraldo Villela da Silva, como seductor da menina.

CASARAM-SE E SEPARARAM-SE.

Obrigado pela policia, Geraldo casou-se com Eugenia, separando-se ambos no dia seguinte ao do enlace matrimonial.

Concertaram que cada qual devia seguir o seu rumo de vida, sem importarem um do outro.

Seria como se nunca se tivessem

Continu'a na 2ª. pag.)

## ASSASSINOU A FILHINHA A MACHADO

### A monstruosa mãe descreve friamente seu crime — "As crianças apanhavam flores, brincando"... — Cortou a garganta da pequenita Helen com uma faca de pão — Jimmy, de quatro annos apenas, escapou á morte horrivel

(United Press)

NOVA YORK, 8 — Apparentemente com o cerebro completamente transtornado, a sra. Helen Tiernan, de vinte e cinco annos de idade, espera o seu julgamento, depois de ter confessado ter assassinado sua filha Helen, de sete annos, e ferindo o seu filho Jimmy, de quatro annos, isto porque amava um homem e resolveu sacrificar a sua prole de modo a ter logar em seu pequeno apartamento para seu amante.

A senhora Tiernan e o senhor George Christodulus, o homem no caso, foram detidos pelas autoridades, pouco depois do corpo da pequena Helen ter sido encontrado no matto por uma amiguinha de Helena. A senhora Tiernam foi detida accusada de homicidio e seu amante foi detido como testemunha material.

DESCREVENDO O CRIME

As primeiras declarações da senhora Tiernan á policia, que mais tarde foram repudiadas, exonerando George Christodulus da participação do crime, foram as seguintes:

"Decidimos ir a Brookhaven, porque as crianças já haviam estado lá em pic-nics".

"Levamos uma machadinha, uma faca de pão e uma tesoura. Eu suggeri que seria melhor levarmos um litro de gasolina, que havia comprado para limpar um vestido...

Entramos pelo matto até cerca de 40 metros da estrada. As crianças começaram a apanhar flores e separaram-se uma da outra. Neste momento hesitei e disse a George que não desejava mais fazer o que tinhamos combinado. Emquanto dizia isto a George, Helen approximou-se com um ramalhete de flores sylvestres que havia apanhado...

George tomou a machadinha e deu com a mesma tres vezes na cabeça de Helen, que cahiu. Eu peguei a faca de pão e cortei sua garganta..."

(Continúa na 2ª pag.)

*Um vespertino que será sempre o arauto das aspirações cariocas*

DIARIO DA NOITE 3ª

ANNO IX — Terça-feira, 8 de Junho de 1937 — N. 2.950

## SEM QUEBRA DE PRINCIPIOS e tradição não podem acompanhar a candidatura official

### O manifesto da A. L. — Uma solidariedade antecipada, e, assim nulla — A humilhante dependencia do P. L. em face do P. R. R.

(Agencia Meridional)

PORTO ALEGRE, 8 (A. M.) — A Acção Libertadora dirigiu um manifesto aos libertadores do Rio Grande.

Começa fazendo um historico da fundação do Partido Libertador e diz que é o mesmo espirito de luta e a mesma e inalterada flamma de combatividade pelo ideal democratico, que inspira os innumeros libertadores a divergir da direcção do seu partido no actual episodio da vida politica brasileira.

Accentua a importancia do pleito de tres de janeiro, examinando as duas candidaturas e lembrando antecedentes da revolução de 30.

Referindo-se ao sr. José Americo, diz que elle é um brasileiro illustre, mas a sua candidatura é portadora do vicio insanavel da origem governamental. Ella foi o resultado da convenção dos governadores e dos seus representantes, obedientes á orientação do Cattete. Os libertadores não podiam sem quebra dos seus principios e tradições, abraçar uma candidatura assim originada e viciada pela sua procedencia official. Por outro lado, grandes e incontestaveis são as affinidades existentes entre os constitucionalistas e libertadores, as quaes levam os libertadores a apoiar o nome do sr. Armando de Salles, illustre paulista que realizou em seu Estado, além de uma administração modelar, uma obra de grande brasilidade. O sr. Armando de Salles impunha agora e sempre a grande bandeira, a unica bandeira que os brasileiros verdadeira e definitivamente amam e veneram — a democracia incessantemente aperfeiçoada no sentido do bem do homem e da sociedade. Não uma democracia theorica de abstracções romanticas, mas uma democracia effectiva, humana, tão profundamente humana que fraternize os brasileiros de todas as classes, igualando de facto os direitos e amparando os fracos contra os fortes.

Critica, depois, a attitude official do Partido Libertador, que antecipou a sua solidariedade á candidatura official, antes do pronunciamento definitivo do Partido, bem como os libertadores, por não apoiarem o sr. Armando de Salles, pela simples razão deste ser apoiado pelo sr. Flores da Cunha.

Declara que a candidatura do sr. Salles de Oliveira, além de ser a que melhor consulta os interesses do Brasil, é a mais affectiva e ideologicamente proxima do Partido Libertador.

Condemna, em seguida, "a humilhante dependencia que se vem

(Continúa na 2ª pagina.)

## A FUNDAÇÃO da Concentração Nacional Democratica

### O senhor Armando de Salles Oliveira não participará da reunião preparatoria de amanhã no Palacio Tiradentes

### O candidato nacional á presidencia da Republica pronunciará no dia 2 de julho proximo, importante discurso politico lançando o seu programma de governo

Aprestam-se os "leaders" politicos das diversas correntes partidarias estaduaes que apoiam a candidatura do sr. Armando de Salles Oliveira á presidencia da Republica, para a reunião preparatoria da fundação da Concentração Nacional Democratica, annunciada para hoje e transferida para amanhã, em virtude de se achar ligeiramente enfermo o ex-governador bandeirante.

Esse conclave terá logar no Palacio Tiradentes, á tarde, e terá por fim eleger, em caracter provisorio, a Commissão Directora do novo gremio politico que orientará os trabalhos de coordenação de todas as correntes partidarias para a grande campanha de propaganda que precederá o prelio das urnas, já marcado para janeiro proximo. Ao contrario do que tem sido noticiado, o sr. Armando de Salles Oliveira não comparecerá a essa reunião. O chefe do Partido Constitucionalista — candidato nacional á suprema magistratura do paiz — presidirá, entretanto, os trabalhos da Convenção partidaria que terá logar no proximo dia 2 de julho, nesta capital. Nessa occasião, então, o sr. Armando de Salles Oliveira pronunciará importante discurso politico, no qual lançará o seu programma de candidato. Deverá ser eleita, nessa opportunidade, tambem, a Commissão Directora effectiva da Concentração Nacional Democratica sob cujos auspicios ficará a execução do programma de propaganda da candidatura do ex-governador de S. Paulo á presidencia da Republica.

UMA REUNIÃO NA RESIDENCIA DO SR. OCTAVIO MANGABEIRA

Na residencia do sr. Octavio Mangabeira realizou-se, hontem á noite, importante reunião politica, da qual participaram varios deputados, senadores e chefes de partidos que apoiam o sr. Armando de Salles Oliveira. Nesse conclave ficou assentada a orientação que deverá ser observada no conclave de amanhã, no Palacio Tiradentes, assim como os nomes que deverão integrar a Commissão Directora Provisoria da Concentração Nacional Democratica.

## A CORRIDA DA GAVEA E O HOSPITAL MIGUEL COUTO

### Ambulancias e macas-motores em toda a pista — O uso da senha para evitar brincadeiras — Soccorrido grande numero de feridos

O Hospital Miguel Couto prestou, durante as corridas que se realizaram na Gavea, serviços inestimaveis, attendendo com muita solicitude a todos que necessitavam dos seus soccorros. Todo o seu corpo clinico, enfermeiras e demais empregados estavam a postos, numa actividade que bem dizia do desejo de que todos estavam possuidos de bem attender ao publico. O acontecimento do dia que arrastou para aquella parte da cidade uma população calculada em mais de 300.000 pessoas, communicou ao povo o mesmo nervosismo, a mesma inquietude dos disputantes da prova e dahi os innumeros desastres que se verificaram.

COMO FICOU ORGANIZADO O SERVIÇO DE SOCCORRO

O dr. Monteiro Autran, director do hospital, de accordo com o director hospitalar, dr. Alberto Bourgeth, organizou o serviço de soccorro de modo que pudesse prestar todo e qualquer soccorro que fosse solicitado. Assim ficou estabelecido o estacionamento de quatro ambulancias, chamadas ambulancias fixas em determinados pontos, emquanto quatorze macas-motores estavam distribuidas em varios pontos da pista. As ambulancias fixas só deixavam os seus pontos de estacionamento, quando o caso fosse grave.

Os casos de pouca gravidade eram attendidos pelas moto-macas que transportavam os feridos para aquelle hospital, onde recebiam os curativos de que careciam.

A zona de soccorro do Hospital Miguel Couto não se limitava unica e exclusivamente a pista da Gavea, mas comprehendia toda a parte sul da cidade, indo até no alto da Gavea, onde estava postada uma ambulancia do Hospital de Prompto Soccorro que dali transportava os accidentados para a cidade.

UMA SENHA

Como até nos casos mais serios

(Continúa na 2.ª pag.)

TOSSE
SUFFOCANTE

BROMOCODYL

DEPOIS da grippe, lá vem a "tossinha cacete". Começa então o martyrio. De dia, na hora das refeições, no escriptorio e durante a noite, V. S. não tem um minuto de tranquillidade e descanço; soffrem os seus e os que consigo trabalham...

Pare de tossir, pois ao seu alcance está o Bromocodyl, novo producto em drageas que liquida: resfriados, grippes, tosses de qualquer especie, asthmas e bronchites sem causar qualquer damno aos intestinos. De um só golpe, V. S. obtem varios effeitos, acabando com a tosse e alliviando os bronchios.

Compre-o e convença-se dessa verdade.

*No bolso do paletot ou na bolsinha das senhoras está sempre ao alcance da mão*

drageas de
BROMOCODYL

**3ª EDIÇÃO**

## Navios de guerra inglezes e francezes deante do porto de Bilbáo

(Conclusão da 1ª pagina)

sommam quatro mil e duzentas pessoas, duas mil e novecentas das quaes são indigentes — mil e duzentas adultos e mil e setecentas crianças. Mil e trezentos refugiados que chegaram pagaram suas passagens. Destes setecentos são adultos e seiscentos são crianças.

UM NAVIO REBELDE BOMBARDEOU A COSTA DE BARCELONA

VALENCIA, 8 (Urgente) — O correspondente da "Agencia Febus" em Barcelona informa que um navio rebelde bombardeou a costa ás 6 horas e 15 minutos da tarde hontem. Accrescenta o correspondente que varios projectis cairam em Malgrat, nas proximidades de Barcelona. Ignoram-se maiores detalhes.

AVIÕES REBELDES BOMBARDEARAM VALENCIA

VALENCIA, 8 (U. P.) (Urgente) — O porto foi bombardeado por uma esquadrilha de aviões rebeldes, ás 4 horas da madrugada. Ainda não ha detalhes sobre o occorrido.

DUELLOS DE ARTILHARIA

BILBAO, 7 (U. P.) — Tendo o tempo melhorado, houve duellos de artilharia hoje, entre tropas nacionalistas e legalistas nos sectores de Lemona e Bizcargui, e tiroteios esporadicos no sector de Munguia.

Em Bilbáo, ás 13 horas, as sirenes avisaram o povo da incursão de 17 tri-motores rebeldes que lançaram mais de cem bombas nas bonas de Galdacana e Miravalles.

SERIAM INICIADOS DENTRO EM BREVE OS TRABALHOS DO COMITE'

LONDRES, 8 (H) — O "Times" diz acreditar que os trabalhos do Comité de Não-Intervenção serão reiniciados muito breve e accrescenta que o governo da Allemanha adherirá, completamente, ao principio de acção collectiva exclusiva, em caso de incidentes analogos ao do "Deutschland", abandonando, assim, a idéa de represalias precipitadas.

CRIANÇAS HESPANHOLAS REFUGIADAS NO MEXICO

MEXICO, 8 (H) — Chegou a Vera Cruz o navio francez "Mexique", com um grupo de crianças hespanholas recolhidas pelo governo mexicano. Todas as crianças foram transportadas em trem, para Morelia, onde ficarão installadas.

NOMEAÇÕES NO GOVERNO DE BURGOS

BURGOS, 8 (H) — A "Agencia Fabra" annuncia de fonte official a nomeação para o cargo de governador civil da Navarra, do sr. Francisco de La Rocha, que é substituido no posto que occupava em Corunha pelo sr. José Maria Arellano, actual governador das provincias de Biscaya e Guipuzcoa.

Para o cargo de governador das duas ultimas provincias foi nomeado o sr. Antonio Urbana Melgarejo.

Foi nomeado interinamente para as funcções de presidente do Tribunal de Justiça Militar o general Nicola Arias.

BROOKLIN, 8 (H) — A Côrte Federal de Appellação, decidiu a questão relativa ao cargueiro hespanhol "Navemar" reconhecendo que o navio não podia ser retida por ser propriedades do governo da Hespanha.

A Côrte decidiu que o governo de Valencia requisitára legalmente o cargueiro, de que era o proprietario definitivo.

Foi baixada, assim, ordem no sentido de suspender-se a retenção do cargueiro hespanhol.

## A corrida da Gavea e o Hospital Miguel Couto

(Conclusão da 1ª pagina)

apparece sempre um individuo de genio brincalhão, o dr. Monteiro Autran, estabeleceu, com os medicos que estavam de serviço nas ambulancias fixas, uma senha que só delles era conhecida.

Esta senha serviria para, em caso de maxima necessidade, de um desastre de grande proporções, fazer com que a corrida parasse, para que pudessem livremente circular as ambulancias.

Felizmente, não foi preciso que tal coisa fosse posta em pratica.

O PESSOAL DE SERVIÇO NO DIA DAS CORRIDAS

Foram escalados para o dia em que se feriu a importante prova automobilistica, os seguintes medicos: dr. Monteiro Autran, director do hospital, e que superintendeu todo o serviço; os chefes de clinica-cirurgica, drs. Motta Maia e Darcy Monteiro; para os casos de clinica medica, o dr. Paulo Ucôa, estando a postos tambem os medicos dr. Alvaro Borgerth, director hospitalar; dr. Hernani Soares Pereira, sub-director do hospital; o enfermeiro chefe Arthemio Barbosa Magalhães, e o administrador, José Carvalho Sobrinho, além de grande numero de academicos e enfermeiras que, numa actividade digna de registro, como que porfiavam na solicitude com que attendiam a todos os que tinham necessidade de soccorro. Esteve, assim, impeccavel o serviço de soccorro do Hospital Miguel Couto, durante a prova automobilistica da Gavea.

O NUMERO DE SOCCORRIDOS

Poucos não foram os soccorros que o Hospital Miguel Couto prestou do dia 5 para 6. Suas ambulancias, suas macas-motores, todo o seu corpo clinico esteve em intensa actividade. Continuamente, vencendo toda a sorte de obstaculos, os soccorros saiam para attender aqui e ali os que necessitavam de soccorro. Numa estatistica ligeira que organizamos, avaliamos em 127 o numero de pessoas que se valeram dos soccorros daquelle estabelecimento hospitalar, sendo oito casos graves. Somente dois fallecimentos foram registrados dos soccorridos.

DIARIO DA NOITE
Propriedade da
S. A. DIARIO DA NOITE
DIRECTOR: — Austregesilo de Athayde
REDACTOR-CHEFE: Jayme de Barros

TELEPHONES:
Secretaria: 22-7965
Redacção: 22-8498, 22-8238
22-6004, 22-7107 e Official
PUBLICIDADE: 22-8761
REDACÇÃO, Rua Rodrigo Silva, 12
ADMINISTRAÇÃO E PUBLICIDADE
Rua 13 de Maio, 33 e 35, 8º andar

Preços das assignaturas
DUAS EDIÇÕES:
Anno ............ 55$000
Semestre ........ 30$000
Trimestre ....... 15$000
UMA EDIÇÃO:
Anno ............ 35$000
Semestre ........ 18$000
Trimestre ....... 9$000

Acabe com esta TOSSE
Antes que se transforme em doença mais grave, tonifique os bronquios e os pulmões com
EMULSÃO DE SCOTT

## *A Sociedade Rural Brasileira contra o Convenio Cafeeiro*

### *Vae ser transcripto nos annaes da Camara paulista um artigo do sr. Fernando Costa*

(Agencia Havas)

S. PAULO, 8 — Permanecem em segredo os resultados da reunião da Sociedade Rural Brasileira, convocada para o debate sobre as resoluções tomadas no decurso do recente convenio cafeeiro. Assim, hontem, o assumpto foi abordado pelos directores da Sociedade Rural, no decorrer de um almoço que offereceram ao sr. Miniano de Moura, conselheiro do D. N. C.

Apesar do sigillo, a reportagem do "Correio Popular" conseguiu apurar que a Sociedade Rural deliberou combater a clausula setima do Convenio — acquisição de café da "quota de equilibrio" exclusivamente de São Paulo — bem como do "item" que estabelece a compra compulsoria do producto. Todavia, a Rural aguarda que a Assembléa Legislativa tome conhecimento do Convenio para então encaminhar á Camara, em representação, os seus pontos de vista a respeito.

Informa-se que, comtudo, os deputados classistas da lavoura, srs. Bento de Abreu Sampaio Vidal, presidente da Sociedade Rural, e Theodoro Quartim Barbosa não negarão o seu voto para a transcripção nos annaes da Camara do artigo do sr. Fernando Costa, intitulado "Uma politica de café", que foi publicado no "Jornal do Commercio". Na discussão do requerimento, para essa transcripção que deve registrar-se na sessão de hoje da Camara, os dois alludidos deputados occuparão a tribuna, na defesa dos interesses da lavoura.

DETECTIVE — ALBANO
Approvado e fiscalizado pela D. G. I. conforme Portaria da Chefatura de Policia do Districto Federal.
Rua da Carioca, 31-2º. Tel.: 22-7957

DR. AUSTREGESILO F.º
CLIN. MEDICA — DOENÇAS NERVOSAS — Consultorio: Edif. Rex, 19º sala 907 — 4ªs e sabbados das 10 ½ ás 12 hs. — Resid.: Phone 27-8010

O CRIME, nos seus mais sensacionaes aspectos, numa forma literaria perfeita — eis o que apresenta para os amantes de emoção A CIGARRA-magazine de 1º de Junho.

O AMOR E A AVENTURA, em deliciosos momentos, apresentados em chronicas, novellas e contos suggestivos, tambem no numero de 1º de Junho do mensario paulista-carioca de todos os brasileiros — Exemplar: 2$000. Em todos os jornaleiros.

VIAÇÃO FLUMINENSE
Omnibus interurbanos entre Petropolis e Rio
ESTACIONAMENTO:
Em Petropolis — Em frente á Estação da Leopoldina
No Rio — Cinelandia, junto ao "Alhambra"
PASSAGENS:
Ida 7$500 — Volta 4$500
Em Petropolis — Rua Dr. Porciuncula, 108. Telephone: 3622.
No Rio — Rua Senador Dantas n. 16. Telephone: 22-6143.
Partidas do Rio — 7h.30 — 9h.00 — 10h.30 — 13h.30 — 15h.00 — 17h.10 e 18h.20.

## Uma praça de Roma com o nome do Brasil

(United Press)

ROMA, 8 — A praça da Porta Pinciana, situada no fim da movimentada Via Vittorio Veneto, e anteriormente conhecida por "Piazzale d'Italia" foi hontem novamente baptisada com o nome de "Piazzale del Brasil".

*A CIGARRA-magazine*
Unico mensario brasileiro no genero americano, com 160 paginas de leitura sensacional e util. Todos os mezes rs. 2$000.

RADIOS E REFRIGERADORES "SPARTON" e "NORGE"
ONDAS CURTAS e LONGAS
PHILIPS, PHILCO e SAGRES e outras marcas
Vendem-se em prestações sem fiador com pequena entrada e restante 20 mezes
A. B. MOUTINHO & CIA. LTDA.
Av. Mem de Sá, 238-B — Tel. 22-4311 — Rio de Janeiro

## TRAHIDO PELA JOVEN ESPOSA ESTRANGULOU-A

(Conclusão da 1ª pagina)

vida, como dois estranhos que nunca se haviam encontrado.

DOMESTICA

Tanto Eugenia, como Geraldo residiam em Tabuleiro de Pomba.

Após o casamento que os uniu, vieram os dois, separados, para Juiz de Fóra.

Aqui Eugenia abraçou a profissão de domestica, empregando-se em varias casas de familia.

Geraldo, por sua vez, collocou-se na Leopoldina Railway, de cuja turma volante faz parte.

PASSOU PARA O PROSTIBULO

Eugenia nascera predestinada á infelicidade. Ha 18 dias, ella deixara o emprego e se transferira para o prostibulo á rua Hyppolito Caron, n. 105.

Iniciou, assim, a sua vida airada que seria o principio de seu fim: tragica morte.

EM DIFFICULDADES FINANCEIRAS

Eugenia da Silva, dentro em pouco, sentiu-se em apertos financeiros. Invocou, então, o auxilio do marido, mandando chamal-o em sua residencia.

Geraldo, que estava informado da vida accidentada de sua esposa, não attendeu á solicitação feita.

Eugenia insistiu uma segunda e uma terceira vez.

Precisava de dinheiro, de 20$000, para pagar a "pensão", onde estava em atrazo e ameaçada de ser expulsa.

ATTENDEU AO CHAMADO

Geraldo, devido á insistencia de chamados, resolveu attender á sua esposa, procurando-a no prostibulo em que ella se encontrava.

Eugenia recebeu-o no seu quarto e pediu-lhe o dinheiro de que necessitava.

Conversaram longamente, como dois estranhos.

Varios assumptos foram passados, até que a idéa triste de interessar o marido na posse de seu corpo fez com que Eugenia usasse de um ardil muito perigoso e muito feminino.

O RETRATO DO AMANTE

Eugenia sentiu que nutria algum sentimento pelo esposo. Assim, procurou chamar sobre si a attenção do marido.

Em dado momento, abriu uma gaveta e tirou de dentro a photographia de um homem, mostrando-a ao marido:

— Este é o meu querido amante.

A seguir, começou a tecer elogios rasgados ao homem que dizia ser seu amante.

Geraldo sentiu-se tomado de um odio repentino pela mulher que lhe enlameava o nome.

Considerou-a um reptil que não lhe largava, deshonrando-o por onde passou.

Pensou ainda na miseria da mulher que o mandara chamar para pagar lhe em rosto toda a enormidade da sua desdita.

Comtudo, disfarçou tudo, munindo-se de forte dose de resignação.

Concertara um plano tetrico de vingança. Precisava exterminar aquella mulher. Ali, na "pensão" não o poderia fazer porque os guardas-civis e os soldados logo lhe deitariam a mão.

UM PASSEIO

Ouviu, pois, calado, os elogios que a esposa fazia ao amante. Depois convidou-a para um passeio.

Eugenia declarou-se de accôrdo.

Contente, ella se preparou para sair com o marido.

Minutos depois, ella appareceu na varanda da "pensão", dizendo adeus ás companheiras de infortunio e tirando que ia sai com o marido, para um passeio.

CAMINHANDO PARA A MORTE

O par dirigiu-se á linha da Central do Brasil, em direcção a Marianno Procopio.

Atravessaram o terreno do futuro campo do Sport Club Juiz de Fóra e, pela Avenida Rio Branco, atravessaram a ponte Pedro Marques.

Pouco adeante, tomaram a esquerda, alcançando a rua Ewbank Camara.

Este local é deserto.

EXECUTANDO O PLANO TRAGICO

Chegados a esse ponto, Geraldo parou e fez um convite amoroso a Eugenia, que accedeu.

Vendo a esposa deitada, Geraldo, ao invés de carinhos, agarrou-a pelos cabellos, apertando a garganta da mulher sem defesa.

Eugenia num segundo comprehendeu a trama sinistra. Procurou gritar. Não conseguiu. Os dedos do marido continuavam a apertar-lhe a garganta. Estrebuchava. Esperneava. Resistia á furia do marido. Nada obteve. A morte era fatal, imminente.

A mulher foi perdendo accordo de si, até que dentro em breve era cadaver.

Geraldo, consummado o crime, voltou para a sua residencia, e nos dias que se seguiram ao horrivel estrangulamento, não faltou ao serviço, trabalhando como se nada tivesse succedido.

IRRECONHECIVEL

Dias depois, em adeantado estado de putrefacção, o cadaver de Eugenia da Silva, foi encontrado pela policia.

O cadaver estava irreconhecivel e só de posse de impressões digitaes o cadaver foi identificado.

Proseguindo nas suas diligencias, as autoridades prenderam Geraldo, que sem relutancia confessou ser o autor do monstruoso delicto.

BEBAM CAFE' GLOBO O MELHOR E O MAIS SABOROSO
BOM ATE' A ULTIMA GOTTA!!! — Guardem as capas que têm valor

## *Elogiada pela imprensa portugueza a actuação de Sameiro no Circuito da Gavea*

(United Press)

LISBOA, 8 — Todos os matutinos desta capital salientam, com grande destaque, a actuação do volante portuguez Vasco Sameiro no Circuito da Gavea do Rio de Janeiro, dizendo que, ao se collocar em quarto logar, Sameiro affirmou com brilho a sua grande classe.

PROF. MARTAGÃO GESTEIRA
DOENÇAS INTERNAS E NERVOSAS DE CRIANÇAS
Edificio Regina (Rua Alcindo Guanabara, 17). Salas 901 a 903. Das 16 ás 18 horas. Tel.: Cons., 22-6477; Residencia, 26-6262.

## *Trabalhos parlamentares da Assembléa paulista*

(Agencia Havas)

S. PAULO, 8 — Ao que se informa, a presente sessão extraordinaria da Assembléa Legislativa de São Paulo terminará a 19 de junho e, após um periodo de férias de 20 dias, a Camara voltará a reunir-se já então na legislatura ordinaria.

Até o dia 19 a Camara terá realizado 102 sessões extraordinarias. No entanto, assignala-se que não poderam ser debatidos nenhum dos 160 recursos municipaes, o estatuto do funccionalismo, o projecto sobre os serviços de soccorros publicos e os recursos de funccionarios demittidos por motivos politicos, materias essas com que foi justificada a convocação da sessão extraordinaria.

## O anniversario da proclamação do rei Carol

### Uma recepção na legação da Rumania

Hoje, quando transcorre o anniversario da proclamação do rei Carol, o ministro da Rumania, offerecerá uma recepção á colonia romena, das 17 ás 20 horas, na séde da legação, á Praia do Flamengo n. 60.

RADIOS
PHILCO PHILIPS PILOT
Preços baratissimos a longo prazo em pequenas prestações.
R. 7 de Setembro, 38. Tel. 43-4171

## Uma ave gigantesca dilacerou-lhe o rosto

### Estranho facto occorrido em Biagio di Callalta

(United Press)

ROMA, 8 — No momento em que, acompanhada de seu marido, guiava um automovel nas proximidades de Biagio di Callalta, a sra. Mary Felner foi subitamente atacada por uma ave gigantesca, ficando com a cara dilacerada.

A ave desconhecida atacou a sra. Felner com suas garras e em seguida vôou para longe.

RADIOS — REFRIGERADORES — BICYCLETAS
LUSTRES 508 ELECTRICIDADE
Rua Visc. Gavea, 53 Tel. 23-1343

HOMENS E MULHERES
encontrarão no ESPECIFICO
o seu remedio. Combate a BLENORRHAGIA evitando as suas terriveis consequencias: surdez, cegueira, uremia! Effeito decisivo nos corrimentos de qualquer natureza, leucorrhéas (flores brancas), etc. Dep. Drog. Sul-Americana, L. de S. Francisco, 42; PREÇO: 5$000. — A' venda em todo o continente americano.
SUN SAFE CURE

## Cairam de pauladas no pobre homem

### Desconhecido o aggressor — A victima parece ter-se conformado

Appareceu, muito cedo, na delegacia do 4º districto um homem seriamente ferido, cuja cabeça era uma brecha.

O sangue, já coagulado, sujava a face do visitante madrugador.

O FERIDO

Trata-se do sr. Joaquim de Almeida, portuguez, com 35 annos de idade, empregado no commercio e morador á rua Capitão Felix, 42.

Apresentava profundos ferimentos na cabeça, dizendo ter recebido fortes pauladas, sem saber, porém, quem era o seu aggressor.

FOI E NÃO VOLTOU

No districto policial encontrava-se o commissario Pompeu Chaves, que enviou o sr. Joaquim de Almeida á Assistencia Municipal para que lhe fossem prestados os necessarios cuidados medicos.

A autoridade pediu ao aggredido que logo que recebesse os curativos, voltasse á sua presença, para prestar as declarações que desejasse e mesmo dar quaesquer informações á policia.

Todavia, Joaquim de Almeida foi á Assistencia e até o momento não voltou á policia, parecendo que dispensa a descoberta da pessoa que lhe arrumou as pauladas no craneo.

GYZOFAL
Preparado ideal para hygiene intima das senhoras
REFRESCANTE
DESINFECTANTE
PRESERVATIVO

## Será sómente visivel no Perú o eclypse solar de hoje

(Conclusão da 1ª pagina)

Ilhas Philippinas e no Sião, emquanto em 1973, tocará a America do Sul e a Africa. Em ambas as occasiões terá 7 minutos e 2 segundos de duração.

O ECLIPSE COMEÇARA' NO PERU' UM DIA ANTES

LIMA, 8 (U. P.) — O eclipse total do sol terminará no Perú, um dia antes de começar. A sombra será lançada em primeiro logar, no dia 9, pela manhã no Oceano Pacifico, mas será visto no Perú, hoje, isto é, devido ao facto de que a sombra percorrerá uma trajectoria do oéste para éste, atravessando a linha internacional de data, onde o dia velho acaba e o novo dia começa.

## RADIO TUPI

### Programma para hoje

A's 17.30 horas — "Hora do gury", com d. Dulce Goulart, Primo Carlinhos, cap. Furtado.
A's 18.30 horas — "Hora Agricola" — Combate ás pragas — Pecuaria (bovinos) — Pomicultura — Lacticinios.
A's 18.45 horas — "Hora do Brasil".

PROGRAMMA DE STUDIO

Speaker: Carlos Frias.
A's 19.30 horas — "Bolsa do café".
A's 19.35 horas — Programma "Fala aqui o repórter do capitão Furtado", com Alvarenga, Ranchinho, cap. Furtado, Carlos Galhardo, Carolina C. de Menezes, Horacina Corrêa e Conjunto Regional de Benedicto Lacerda.
A's 20.15 horas — Quarto de hora "Odontologico".
A's 20.30 horas — Quarto de hora com Carlos Galhardo.
A's 20.45 horas — Programma de musica popular, com Horacina Corrêa, Alvarenga, Ranchinho e Conjunto Regional de Benedicto Lacerda.
A's 21.15 horas — Programma "Antarctica", com Alma Cunha Miranda, Estrella, Alvarenga, Ranchinho, Carolina Cardoso de Menezes.
A's 21.30 horas — Quarto de hora de musica popular", com Horacina Corrêa, Alvarenga, Ranchinho, Conjunto Regional de Benedicto Lacerda.
A's 21.45 horas — Quarto de hora de musica ligeira, com Alma Cunha Miranda, Estrella e Carolina Cardoso de Menezes.
A's 22.00 horas — Quarto de hora da Polyclinica do Rio de Janeiro, com Alma Cunha Miranda — Arnaldo Estrella ao piano.
A's 22.15 horas — Boletim Commercial — Financeiro.
A's 22.20 horas — Quarto de hora de musica popular, com Horacina Corrêa, Alvarenga, Ranchinho e Conjunto Regional de Benedicto Lacerda.
A's 22.35 horas — Musica de dansa.
A's 23.00 horas — Boa noite — Até amanhã.

NOTICIARIO DURANTE TODA A IRRADIAÇÃO

QUER GANHAR SEMPRE NA LOTERIA?
A ASTROLOGIA offerece-lhe hoje a RIQUEZA. [illegible] FORTUNA e FELICIDADE. [illegible] "O SEGREDO DA FORTUNA" [illegible] Prof. PASCHANG [illegible]
Gral. Mitre 2241 - Rosario (S. Fé) - (Rep. Argentina)

CRAVOS — ESPINHAS — SEBORRHEA DA FACE
DR. PIRES Moderno e efficaz tratamento pelos Raios X
Praça Floriano, 55-6º — Tel. 22-0125

## Sem quebra de principios e tradição não podem acompanhar a candidatura official

(Conclusão da 1ª pagina)

arrastando o Partido Libertador em face do Republicano", cuja fraqueza eleitoral salienta. Diz que os libertadores nada fazem nem resolvem, sem antes ouvir a palavra de ordem dos libertadores e republicanos, sendo a mais viva e suggestiva illustração desse estado de coisas, a attitude actual do Partido Libertador, incorporando-se á candidatura official, "por obra e graça dos seus alliados beneficiarios eleitoraes".

O manifesto termina [illegible] como constituida a Acção Libertadora para, independentemente, restaurar a vocação democratica do Partido Libertador, sollicitando para a presidencia da Republica a candidatura do sr. Armando de Salles, grande brasileiro.

Synthetizando, dizem os signatarios do manifesto, que as razões fundamentaes da sua divergencia é que não concordam com a marcha accelerada do partido rumo ao Cattete, o que importa em apoiar a politica reaccionaria, anti-democratica, anti-federativa e dissolvente. Não concordam com a solidariedade hypothecada antes do pronunciamento do partido á candidatura do sr. José Americo, "nascida sob o signo das leis de excepção e do estado de guerra".

O manifesto é assignado por todos os membros do Comité Central da Acção Libertadora.

PORTO ALEGRE, 8 (A. M.) — Numerosos proceres libertadores reuniram-se no Grande Hotel, sob a presidencia do sr. Jorge Portinho, ficando resolvido que se constituiria, para controlar a campanha eleitoral a favor do sr. Armando de Salles, a Acção Libertadora.

O comité central ficou constituido dos srs. Felippe Portinho, presidente; Camilo Mercio, vice-presidente; Fay de Azevedo, secretario Annibal Barros Cassal, [illegible] Meacyr, Bento Pinto Ribeiro, Francisco Orel, Miguel [illegible] Leite, coronel Landelino Barcellos, general Candido Carneiro Junior, Fay Marques, jornalista e o operario Pedro Rodrigues Santos.

Foi votada ainda uma moção de applauso e solidariedade ao deputado Fay de Azevedo e de reprovação á resolução do directorio central do Partido Libertador, por não considerar mais o referido deputado como representante do partido.

O sr. Francisco Simões telephonou de Pelotas, manifestando a sua solidariedade ao deputado Fay de Azevedo e sua reprovação á acção do directorio central libertador.

TAPETES
Em nenhuma casa V. Ex. encontrará os preços e facilidades que — lhe offerece a —
CASA SOUZA BAPTISTA LIMITADA
9 — Largo da Carioca — 11

DR. ATAULPHO MARTINS
Especialista — CURA RADICAL
ASMA Bronchite. Complicações. Assembléa, 88 Entrada. Optica Brasil. 1 ás 6. Tel.: 23-0043

## O bonde chocou-se com o auto-caminhão

### Um menor ferido no desastre

Na Praça Secca, esta manhã, o bonde n. 303, linha "Freguezia", dirigido pelo motorneiro Benedicto Pereira de Souza, chocou-se com o auto-caminhão n. 3874, dirigido pelo chauffeur Francisco de Freitas. Em consequencia do desastre, ficou ferido na cabeça o menor Manoel Ignacio, de 14 annos, residente á Estrada do Pão Ferro, que viajava na plataforma do bonde.

Motorneiro e chauffeur, presos em flagrante pelo fiscal José de Oliveira Leal, da Policia Municipal, foram apresentados ao commissario Djalma Braga, do 24º districto, que mandou lavrar o auto de flagrante.

GRIPPE ? TOSSES ?
"PULMONAL"
Distribuidores:
DROGARIA SUL AMERICANA

ESTOMATINA
Para fígado, intestinos, dispepsias, flatulencia e prisão de ventre, é infallivel
S. C. SEABRA & CIA.
Rua Uruguayana, 112

RADIOS
PILOT, PHILCO e PHILIPS
Em pequenas prestações
Facilita-se o pagamento
AVENIDA MEM DE SA' 238-B
Tel.: 22-4311

Adaucto Lucio Cardoso
Antonio Vianna de Souza
Arthur de Carvalho Britto
Advogados
EDIFICIO ODEON
Praça Floriano, 7, 1.212
Tel. 22-3113 — RIO

AS noticias de missas e fallecimentos n'O JORNAL e DIARIO DA NOITE são irradiadas, no dia, pela RADIO TUPI, sem augmento de preço.

## Assassinou a filhinha a machado

(Conclusão da 1ª pagina)

GOLPEOU JIMMY

"Helen gritou e Jimmy, escutando, correu para o meu lado, perguntando: "Mamãe, mamãe, o que aconteceu ?" Neste momento George deu com a machadinha duas vezes na cabeça de Jimmy. Elle caiu e eu cortei o seu pescoço com a faca de pão. Em seguida despejei gazolina na roupa de Helen e George accendeu um phosphoro, pondo fogo na mesma."

Entramos no automovel e George levou-me de volta para a estação da estrada de ferro. Quando cheguei em casa, queimei tudo que pertencia ás crianças, no incinerador".

Apesar de gravemente ferido, Jimmi não morreu.

PORQUE CULPOU GEORGE

A senhora Tiernan disse, em sua segunda confissão, que havia culpado George, na primeira confissão, porque elle havia dito que era casado e que não podia casar-se com ella.

Os advogados de defesa da senhora Tiernan invocarão demencia hereditaria para pedir a liberdade da ré, pois sua mãe esteve mentalmente desequilibrada durante vinte annos, e durante cinco annos esteve internada numa instituição para dementes, antes de sua morte, que teve logar ha oito annos atrás.

## AVISOS FUNEBRES

Estes annuncios serão irradiados na vespera e no dia da missa — P R G 3 Radio Tupi.

† Dr. OLYNTHO AUGUSTO RIBEIRO — Dr. Waldemar [illegible]ro, senhora e filhas; [illegible] Schultz Ribeiro e familia; [illegible]cisco Velloso e senhora (ausentes); viuva Leandro Moura Costa e [illegible]; viuva Eneas Carrilho, filhos, [illegible] e nóra; dr. Heitor Carrilho, senhora e [illegible] Elba; Alcides Carrilho da [illegible] Silva, senhora e filha; dr. Mar[illegible]mara, senhora (ausentes) e [illegible] dr. Antonio Bernardino Ribeiro e familia; viuva Olympia Ribeiro [illegible] filhos communicam aos seus parentes e amigos o fallecimento [illegible] hontem, ás 19 horas, do seu [illegible] pae, sogro, avô, irmão, cunhado [illegible] Dr. OLYNTHO AUGUSTO RIBEIRO convidando-os para o enterro que se realizará hoje, ás [illegible] sahindo o feretro da Casa de [illegible] S. José, á rua Macedo Sobrinho [illegible] (portão da rua Visconde de [illegible]las) para o Cemiterio de S[illegible] Baptista.

† ISABEL PEREZ VILLARINO — Luis Villarino Perez e [illegible] convidam os parentes e amigos para assistirem á missa de [illegible] mez, que será celebrada amanhã, 9, ás 9 horas, no altar-mór da [illegible] de S. Francisco de Paula.

† CARLOS DA VEIGA LIMA — Viuva e filhos convidam os parentes e amigos para assistirem á missa que mandam celebrar quinta-feira, 10, ás 9 ½ horas, no altar-mór da Igreja de S. Francisco de Paula.

† LORETO MACHADO — A Associação dos Professores Primarios do Districto Federal faz celebrar missa de 7º dia amanhã, 9, ás 10 horas, no primeiro altar lateral, á esquerda, na Igreja de Nossa Senhora do Carmo.

† HERMOGENES DE MOURA PEREIRA — A viuva Theresa de Moura e familia convidam os parentes e amigos para assistirem á missa de 7º dia, que será celebrada amanhã, 9, ás 10 horas, no altar-mór da Igreja do Santissimo Sacramento.

† DÉA PEREIRA DE MELLO GOULART BITTENCOURT — Antonio S. Goulart Bittencourt e familia convidam os parentes e amigos para assistirem á missa que mandam celebrar amanhã, 9, ás 9 ½ horas, no altar-mór da Igreja de Nossa Senhora da Conceição e Bôa Morte.

† ALBANO PINTO DA FONSECA MARQUES — Emilia Joanna da Fonseca Marques e familia convidam os parentes e amigos para assistirem á missa que mandam celebrar amanhã, 9, ás 11 horas, no altar-mór da Igreja de S. Francisco de Paula.

† ADALSINA COSTA MATTOS — Sua familia convida os parentes e amigos para assistirem á missa de 30º dia, que manda celebrar amanhã, ás 9 horas, na Matriz de Engenho Velho.

† ANNA MENDES NORTON — Luiz Monteiro de Vasconcellos Figueiredo convida os parentes e amigos para assistirem á missa que manda rezar amanhã, ás 8 horas na Matriz de S. Christovão.

# EDIÇÃO DAS 15 HORAS

# MIL OBUZES CAIRAM ESTA NOITE SOBRE MADRID !

## Serão tentados nesta capital os ecords mundial de kilometro ançado e milha de arrancada

### utorizado o Auto- novel Club a realizar a prova

O Automovel Club do Brasil re- beu, hoje, da Associação Inter- cional dos Automoveis Clubs Re- hecidos, um radiogramma auto- ando a entidade nacional a fazer lizar amanhã as provas de kilo- tro lançado e milha arrancada, estrada Rio-Petropolis, e as acs concorrerão Von Stuck, Pin- cuda e Brivio, o primeiro com car- Auto-Union e os outros com fa-Romeu.

Os actuaes records estão em po- de Von Stuck e Caracciola, em to-Union e Mercedes-Benz.

A Associação dos A. C. R. re- mendou que fosse observado o . 262 do Regulamento Interna- nal e que seja adoptada a chro- metragem electrica.

A prova terá logar amanhã, das as 16 horas, pelo que será fe- da a estrada Rio-Petropolis du- te essas duas horas.

## CHEFE DE OLICIA E ODOS OS DE- EGADOS VI- ITARAM O OVO MINIS- RO DA PASTA A JUSTIÇA

Esteve hoje em visita de cumpri- ntos ao ministro da Justiça o pitão Filinto Muller, chefe de licia, que se fez acompanhar dos mentos de seu gabinete, todos delegados auxiliares e distri- es e outros funccionarios.

Falando, o capitão Filinto Muller diu a attenção do titular para a lhoria dos funccionarios da Po- a, e alludiu á delegacia das in- llações das delegacias.

O ministro Macedo Soares, em posta, disse não ignorar os fa- s articulados e endossava as lavras do chefe de Policia, que deria ficar descansado quanto á orientação.

## epresentarei o ensamento do eu Partido

### eclara aos "Diarios ssociados" o novo epresentante cearense, sr. Jayme de Vasconcellos

Com a renuncia do capitão Je- ah Motta, representante da ção Integralista na Camara dos putados, perdeu o Integralismo u porta-voz official no Parla- nto. Deverá assumir a cadeira o sr. Jayme Vasconcellos, meiro supplente, já convocado, mo surgissem algumas duvidas torno da attitude que tomaria u successor relativamente aos tidarios do "Sigma", procurá- s ouvir hoje pela manhã, no escriptorio de advocacia, o Jayme Vasconcellos.

O novo representante cearense Camara Federal desmentiu ter- nantemente os rumores segun- os quaes representaria, no Le- ativo, o pensamento daquella rente partidaria. Eleito pela Eleitoral Catholica, actual-

(Continúa na 2ª pag.)

## UMA ESTRELLA BRASILEIRA PARA O CINEMA ALLEMÃO

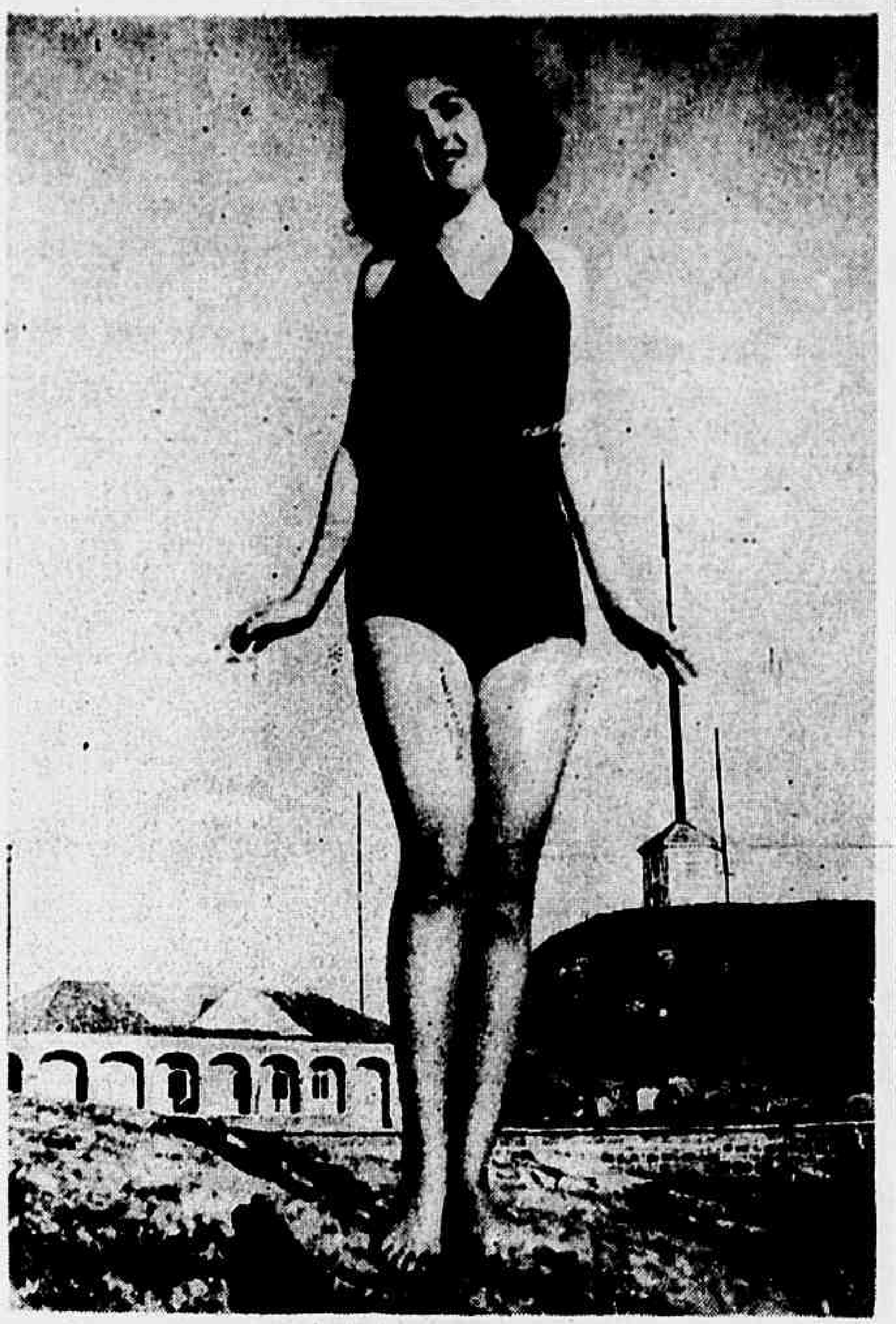

*Eddie Sand, uma das mais cotadas candidatas do Brasil para o cinema allemão. Typo bem brasileiro, canta, dansa e fala diversos idiomas. Os nossos "fans" já a conhecem de "O Grito da Mocidade". Foi aquella enfermeira que soccorreu Conchita Montenegro*

*(Noticiario do Concurso na 2ª pagina)*

## MAIS UM PRETENDENTE AO THEATRO JOÃO CAETANO

### Sem ter dado um passo em favor dos collegas, o presidente da Casa dos Artistas surge agora como empresario rival

Os commentarios do DIARIO DA NOITE hontem a respeito da companhia de operetas dos irmãos Celestinos foi o assumpto do dia nos meios theatraes, tendo sido numerosas e vehementes as manifestações de applauso a nós enviadas.

— O que nos conforta, dizia um velho actor, embora os inimigos do artista vivam até mesmo no seio da nossa classe, é que a imprensa nos ampara espontanea e faz justiça.

NOVO PRETENDENTE AO JOÃO CAETANO

Commentava-se hontem nos meios theatraes que o actor Alvaro Pires, presidente da Casa dos Artistas e emprezario de uma das companhias subvencionadas pelo governo, prevalecendo-se da repercussão do caso, está procurando obter a cessão do theatro para o seu conjunto, pelo facto de se tratar de uma companhia brasileira.

Nada teriamos a oppor se o

(Continúa na 2ª pagina.)

*Um vespertino que será sempre o arauto das aspirações cariocas*

DIARIO DA NOITE 5

ANNO IX — Terça-feira, 8 de Junho de 1937 — N. 2.950

## SURGEM DIFFICULDADES PARA A REALIZAÇÃO DO PLEITO DE 3 DE JANEIRO !

### IMPORTANTES DECLARAÇÕES DO DESEMBARGADOR VICENTE PIRAGIBE — PROVIDENCIAS URGENTES QUE SE IMPÕEM

Chegou ao conhecimento do DIARIO DA NOITE que, na primeira entrevista com o ministro da Justiça, o desembargador Vicente Piragibe, presidente do Tribunal Eleitoral, iria propor a execução de importantes medidas relativas ao pleito de 3 de janeiro de 1938 no Districto Federal.

De posse desta informação procuramos ouvir o desembargador Piragibe e encontramol-o no gabinete da presidencia do Tribunal, em companhia de dois dos juizes do orgão regional, srs. Castro Nunes e Jayme Pinheiro.

SÃO GRANDES AS DIFFICULDADES

— "Realmente — adeantou-nos — tenho a intensão de pleitear junto ao ministro da justiça diversas providencias para a realização do pleito de janeiro no Districto Federal. No officio que, ha dias, por proposta minha, o Tribunal approvou para ser remettido ao titular da Justiça, mostrei a carencia de material para os serviços eleitoraes e a falta de pessoal com que lutamos na nossa tarefa diaria.

Com a proximidade das eleições presidenciaes, mais se accentuou a urgencia de serem postas em praticas medidas tendentes a apparelhar o Tribunal Regional para o grande pronunciamento de janeiro, visto que o eleitorado carioca será um dos mais numerosos, importando isto em dizer que não serão das menores as difficuldades para o perfeito desempenho da nossa missão.

PROVIDENCIA URGENTE

— "Um dos problemas que desde já procurarei solucionar é o da installação das turmas apuradoras. Não é possivel localizar nas dependencias que actualmente o Tribunal Regional occupa, turmas para apurar uma eleição em mais de 700 secções eleitoraes, que são quantas terá o Districto. Não ha espaço. Precisamos de local amplo com accommodações sufficientes para abrigar, pelo menos, 20 turmas apuradoras. Duas soluções pretendo suggerir ao ministro da Justiça. A cessão do edificio da antiga Casa Leitão, atraz do Thesouro Nacional, ou a sahida

(Continúa na 2.ª pag.)

## TROOU O CANHÃO A NOITE INTEIRA

### Madrid violentamente bombardeada — Casas destruidas — Projectis de 155

(Agencia Havas e United Press)

MADRID, 8 (H.) — Calcula-se que cairam sobre a cidade, á noite passada, cerca de mil obuzes. Os signaes dos projectis são evidentes. Por toda a parte estão sendo removidos escombros. Parece, entretanto, que as victimas não são numerosas, visto como as ruas estavam desertas na occasião do bombardeio. Explosões violentas succediam-se rapidamente. Numerosos predios e varias ruas foram attingidos. O sibilar das balas se assemelhava ao uivar de cães, o que accentuava, ainda mais, a impressão sinistra do troar dos canhões, na escuridão. Um projectil 155 caiu no primeiro andar de um banco, situada a alguns metros do edificio onde funcciona a Agencia Havas. Um dos compartimentos ficou completamente devastado. Varios obuzes attingiram a rua Alcalá, defronte do Banco de Hespanha.

NINGUEM DORMIU

MADRID, 8 (U. P.) — A maioria dos madrilenhos dormiram hoje até quasi ao meio dia, pois estavam exhaustos em consequencia de um bombardeio fortissimo de artilharia, por parte dos rebeldes, durante a noite, um dos mais severos durante toda a guerra civil.

As ruas ficaram cobertas de destroços, que os limpadores de ruas retiravam com caminhões da Limpeza Publica.

Nos hospitaes de emergencia, o correspondente da United Press foi informado que o numero de feridos foi relativamente pequeno e que a maioria dos ferimentos foram leves, quasi todos consequentes de estilhaços de vidraças partidas. O pequeno numero de victimas é explicado pela rapidez

(Continúa na 2ª pagina.)

*José Evangelista dos Santos*

## ANETA DE ROCKEFELLER HERDOU 25 MILHÕES DE DOLLARES

### Margaret Strong, casada com um nobre hespanhol contra a vontade de seu pae. reside em Nova York

(Especial para o DIARIO DA NOITE)

NOVA YORK, 7 — Ao verificar-se, recentemente, o fallecimento do famoso millionario John Rockefeller, formou-se um ambiente de grande curiosidade, por saber-se o montante da fortuna do velho magnata do petroleo e qual o destino deixado pelo fallecido para seus haveres.

FEITO HA DOZE ANNOS

O testamento de Rockefeller, bastante extenso, tem a data de 2 de junho de 1925. Posteriormente, elle fez lavrar tres codicilios, datados, respectivamente, de 14 de maio de 1930, 4 de novembro de 1932 e 3 de outubro de 1934. Neste ultimo, Rockefeller alterou quasi inteiramente as disposições anteriores sobre seus bens.

O TESTAMENTO ORIGINAL

De accordo com o testamento original, o ancião millionario, depois de enumerar varios donativos ao pessoal de sua casa, lega o resto de todos os seus bens, em partes iguaes, para o Instituto Laura Spelman Rockefeller e para seu filho John Rockefeller Junior. Mas, pelo ultimo codicillo, estabeleceu em usufruto a importancia de 25.000.000 de dollares, á sua neta Margaret Strong de Cuevas, com poderes discricionarios para dispôr de suas vendas para si e seus descendentes durante toda a vida, e deixando outra importancia em identicas condições, para o Instituto Rockefeller de Pesquisas Medicas.

A HERDEIRA DE ROCKEFELLER

Como dissémos antes, Margaret Strong de Cuevas é neta do milhardario fallecido. Ella é filha do professor Charles Strong, que reside actualmente em Fiesole, Italia.

Pae e filha vivem de relações cortadas, desde o casamento desta, contra a vontade daquelle, com o marquez Jorge de Cuevas, um nobre hespanhol, nascido no Chile.

Desde então, o casal dos marquezes de Cuevas reside em Nova York, onde agora Margaret recebeu a noticia da elevada herança, que, em moeda brasileira, ao cambio do dia, se eleva a cerca de 88.000 contos de réis.

## ENCONTRARAM O FILHO PERDIDO

### Espectaculo commovente - Divulgado o appello - O operario lê a local do DIARIO DA NOITE e volta á casa paterna

Os pobres paes do menino desapparecido, ha dois annos, estavam constrangidos e via-se, perfeitamente que uma dor lancinante, navalhante, os atormentava.

O soffrimento de não ter noticias, ha dois annos, do ente querido, ali estava exteriorisado na pallidez da face de dedicada mãe, que passou longas noites em claro, vendo o sol nascer, pensando no filho perdido para sempre, talvez.

O esposo amante e pae exemplar, embora se quizesse fazer de forte, tambem sentia no peito algo que o amarfanhava — era a tristeza compungente, irremovivel, que lhe occasionava o ignorar do paradeiro do filho, ainda menino e já atirado, distante do caminho materno nos "zigzags" do mundo.

Um ambiente de tristeza gerou-se com a entrada daquelle casal constrangido em nossa redacção

FALA A MÃE DO MENINO PERDIDO

A senhora, debulhada em lagrimas assim falou:

— Não reparem. Devem comprehender o soffrimento de uma mãe que não sabe por onde vaga o seu filho. O meu José desappareceu de casa ha dois annos. Ha dois annos que não o vejo. O desanimo me toma quando penso em que talvez não mais o veja!... O DIARIO DA NOITE, o jornal que lemos, eu, meu marido e todos os de minha casa, quotidianamente, é o depositario de todas as nossas esperanças em encontrar ainda o nosso filho. Desejamos um appello ao DIARIO DA NOITE afim de que seja conhecido o paradeiro do nosso filho, que se chama José Evangelista dos Santos

DIVULGANDO O APPELLO

Dando acolhida ao commovente appello da infeliz mãe, cujo filho sumira-se ha dois annos, sem dizer onde se encontrava, o DIARIO DA NOITE divulgou as suas palavras.

Desse modo, o DIARIO foi parar ás mãos de um operario da Fabrica de Polvora da Estrella", situada na Raiz da Serra.

O FILHO VOLTA A' CASA DOS PAES

O operario da Fabrica da Estrella era, nem mais, nem menos, o filho do choroso casal — o José Evangelista dos Santos.

O filho perdido, ao ler a nossa local, sentiu reviver em si as delicias da casa paterna. Lembrou-se da meninice, dos carinhos da mãe extremosa.

Rapazola, elle já trabalhava. Sabe lá se com o producto do trabalho honesto poderia auxiliar o pae já velho, dando mais um pouquinho de felicidade á mãe, que tantos annos perdera no lhe proporcionar alegrias ?

Assim pensou José Evangelista. E esse pensamento tornou-o á casa dos paes, que nos vieram notificar do apparecimento do filho perdido.

VOLTANDO A NOSSA REDACÇÃO

Desta vez, acompanhado do filho, o pobre casal estava alegre, prazenteiro, parecendo que nada o tiraria de contentamento tão grande quão expressivo.

— O DIARIO DA NOITE, se antes tinha a nossa preferencia, elle possue, hoje, a nossa veneração — disseram-nos os paes de José Evangelista dos Santos, ao deixarem a nossa redacção

PARA VERMES E ANEMIAS
PILULAS VITALIZANTES
curam as Anemias Verminosas
SEM LOMBRIGUEIROS

Sal de Fructa Eno
Laxante antiacido

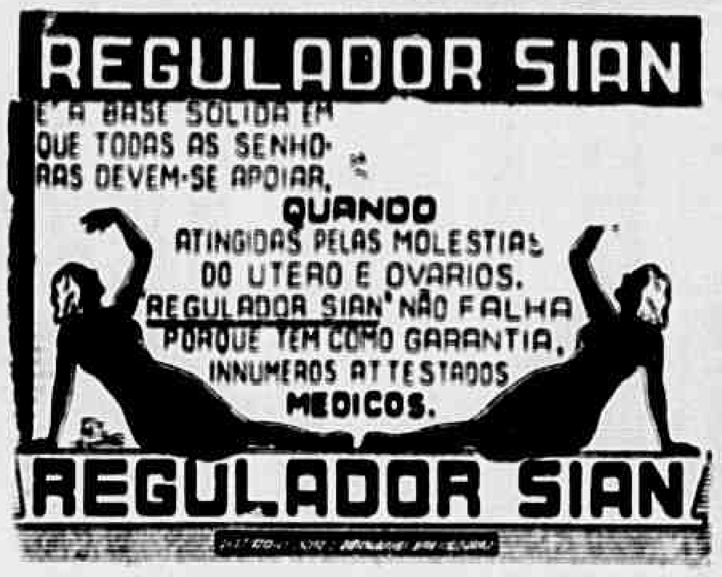
REGULADOR SIAN
E' A BASE SOLIDA EM QUE TODAS AS SENHORAS DEVEM-SE APOIAR,
QUANDO
ATINGIDAS PELAS MOLESTIAS DO UTERO E OVARIOS.
"REGULADOR SIAN" NÃO FALHA PORQUE TEM COMO GARANTIA, INNUMEROS ATTESTADOS MEDICOS.
REGULADOR SIAN

# 5ª EDIÇÃO

## Troou o canhão a noite inteira

(Conclusão da 1ª pagina)

com que os habitantes saíram de cama e esconderam-se nos porões e subterraneos.

Um dos mensageiros da United Press chegou hoje ao escriptorio com um projectil de tres pollegadas — que não explodiu — que elle encontrou na rua, a tres metros da porta do edificio, situado na plaza de los Cortes. Tres obuzes attingiram este predio.

O bombardeio da cidade foi precedido pelo canhoneio por parte dos governistas contra as concentrações rebeldes nas linhas de frente de Carabanchel.

As informações indicam que os refugiados nas Embaixadas e Legações não puderam conciliar o somno durante toda a noite, devido á chuva de projectis. Quatro destes caíram na rua Cysne, a cerca de 600 metros da Embaixada dos Estados Unidos. As janellas da Embaixada tremeram, mas não soffreram damnos. Entretanto, aquelles que se encontravam na referida Embaixada, passaram por um susto enorme, e saíram correndo pelo pateo, de pyjamas, como se encontravam.

Ao seguir para o Departamento de Censura, o correspondente da United Press verificou que o fogo das baterias rebeldes não foi dirigido para um local em particular, mas sim para Madrid em geral, pois por todos os lados se viam buracos, o que demonstra que o bombardeio de Madrid foi em represalia ao fogo da artilharia governista contra Carabanchel.

Hoje, pela manhã, a calma era absoluta e não se ouvia um só tiro.

### OS GOVERNISTAS ABANDONARAM ORDUNA

JUDLAIA, 8. (U. P.) — Urgente — O governo basco annunciou que as tropas governistas retiraram-se de Orduna, após o bombardeio da artilharia nacionalista que durou toda a noite, devido ao facto dos rebeldes terem cercado a cidade.

### SOLDADOS MARROQUINOS REFORÇARÃO AS FORÇAS DE FRANCO

CORDOBA, 8. (U. P.) — A estação de radio local informou o seguinte:

Por ordem do general Franco, afim de incrementar o movimento nacionalista, desembarcaram nos portos de Malaga, Cadiz milhares de soldados procedentes de Marrocos. Estes destinam-se a reforçar algumas frentes de combate, de modo a desencadear um golpe definitivo contra o inimigo.

O departamento de imprensa de Salamanca noticiou que o general Franco ainda dispõe em Marrocos de grandes reservas, sendo que muitos milhares de soldados estão devidamente treinados e equipados para poderem entrar em acção assim que seja necessario.

### FORTIFICANDO OS PORTOS ESTRATEGICOS

LISBOA, 8. (U. P.) — A estação de radio de Cordoba annunciou que na frente de Biscaya as forças nacionalistas dedicaram-se hontem a trabalhos de fortificações e consolidações nos portos altos conquistados recentemente. Durante o dia todo, a aviação nacionalista se manteve em actividade, bombardeando as concentrações inimigas e alguns objectivos militares em Bilbão.

Em diversos sectores da referida frente, numerosos milicianos e suas familias têm passado para as fileiras nacionalistas.

### AVIÕES NACIONALISTAS ATACARAM BILBÃO

HENDAYA, 8. (U. P.) — Iniciando o bombardeio aereo ao clarear do dia, sessenta aviões nacionalistas atacaram Bilbão, lançando milhares de bombas tanto sobre a cidade como sobre as concentrações bascas atrás das fortificações. Os nacionalistas visaram especialmente os suburbios situados ao sudeste, nas proximidades de Echevatti.

### DE CONVENTO A HOSPITAL

BILBAO, 8 (H.) — O convento dos Anjos da Guarda foi transformado em hospital, onde os feridos disporão de 350 camas, medicos no local e todos os serviços de hygiene. O novo hospital será inaugurado depois de amanhã.

### O PRESIDENTE AGUIRRE VISITOU AS LINHAS DE FRENTE

BILBAO, 8 (H.) — O presidente Aguirre visitou as linhas de frente do sector de Orduna, acompanhado pelos ministros do interior e da justiça.

### FORTIFICANDO O "CINTURÃO DE FERRO"

BILBAO, 8 (H.) — Milhares de homens e mulheres deixam voluntariamente a cidade para collaborar com as brigadas, nos trabalhos de fortificação do "Cinturão de Ferro". Entre as mulheres, está a mãe do sr. Vicente Uribe, ministro da Agricultura do governo de Valencia, a qual declarou aos jornalistas: "Tive onze filhos. Apezar dos annos, a guerra está acima de tudo. Tenho tres filhos na frente de batalha. Um morreu, lutando, em Nafarrate; dois outros e meu marido trabalham na industria de guerra. Muitas mulheres, tambem idosas, trabalham diariamente nas officinas e nas obras de fortificação".

### QUASI ATTINGIDO POR UMA BOMBA O "KING NEPTUNE"

VALENCIA, 8 (U. P.) — Durante o bombardeio de hoje deste porto, tres aviões nacionalistas, que chegaram da direcção da ilha Majorca, lançaram vinte bombas que caíram em sua maioria dentro dagua. O navio inglez "King Neptune" quasi foi attingido por uma bomba, que entretanto caiu num barco salva-vidas. A explosão desta bomba matou carneiros e gallinhas que se encontravam numa cocheira ao lado. As bombas que caíram no mar mataram muitos peixes que foram immediatamente recolhidos para serem utilizados como alimentos.

GIBRALTAR, 8 (U. P.) — Durante os momentos em que o general Queipo de Llano occupou o microphone, hontem á noite, o commandante nacionalista informou o seguinte:

"Emquanto as tropas governistas estavam fortificando suas posições situadas no alto de La Estaca, no sector de Laregoura, frente de Oviedo, os nacionalistas desencadearam um ataque de surpresa, capturando as referidas posições.

Os nacionalistas, tambem por um ataque de surpresa, occuparam El Gordo, Teixeiro e os altos de Santa Cruz, ao norte de Penarroya. Neste ataque, as tropas do governo soffreram sessenta mortos e vinte e dois soldados foram capturados. Os nacionalistas perderam trinta homens, entre mortos e feridos".

### HAVIA DIVERGENCIAS ENTRE FRANCO E O GENERAL MOLA?

VALENCIA, 8 (U. P.) — A Agencia Febus informa que noticias sem caracter official, procedentes de Andujar, indicam que a ninguem foi permittido chegar perto dos destroços do avião em que o general Mola encontrou a morte.

Esta prohibição fez com que se acredite que o fallecimento do general Mola não foi somente devido a um simples accidente. A mesma agencia informa que a reunião dos "requetés", por occasião do sepultamento do general nacionalista, foi dispersada pela policia, que dizia que a aviação legalista ia bombardear a cidade durante o cortejo funebre. Causou grande surpresa — diz a agencia Febus — o facto do general Franco não comparecer ao enterro do general Mola, o que é uma indicação que entre os dois generaes havia uma certa divergencia.

### PRISÃO DE ANARCHISTAS NA CAPITAL CATALÃ

LISBOA, 9 (U. P.) — Consta que as forças policiaes de Barcelona deviam realizar, hontem á noite, sob as ordens do general Pozas, grandes buscas domiciliares na capital catalã, afim de apurar certas denuncias recebidas.

As mesmas forças teriam, então, assaltado de surpresa um predio onde estavam reunidos diversos elementos anarchico-syndicalistas.

Segundo diziam, ainda, os mesmos rumores, teriam sido effectuadas numerosas prisões e sido apprehendidos mais de quatrocentos fuzis, numerosas bombas e munições de diversas qualidades.

### REFUGIADOS HESPANHOES SE RECUSAM A REGRESSAR

GIBRALTAR, 8 (U. P.) — Hontem á noite, toda a policia que guarnece esta praça forte, foi mobilizada á procura dos refugiados hespanhoes que se recusaram a embarcar no vapor-hospital "Maine", o qual levantará ferro, hoje, com destino a Valencia. O governo britannico fez publicar uma nota, avisando a população hespanhola da praça forte de que é este o ultimo transporte para a remoção dos refugiados que ainda se encontram em Gibraltar, depois do que todos os hespanhoes que forem encontrados na fortaleza sem permissão especial serão immediatamente expulsos.

### OPERAÇÕES NO "FRONT" NACIONALISTA

LISBOA, 8 (U. P.) — A estação de radio de Sevilha divulgou hontem as seguintes informações:

"Um tri-motor governista tentou, hontem, bombardear a cidade de Granada. Dado o signal de alarme um avião de caça nacionalista saiu em perseguição do apparelho atacante, metralhando-o. Ao regressar o piloto do apparelho de caça declarou que o avião adversario deve ter soffrido grandes avarias, pois que deixou uma faixa negra de fumo.

As baterias governistas de Madrid bombardearam ante-hontem, á noite, as posições insurrectas de Ciudad Universitaria e Monte Carabitas. Pouco depois foram obrigadas a silenciar em consequencia da energica resposta dada pela artilharia rebelde que aproveitou a opportunidade para bombardear as posições do governo no centro da capital.

Passaram-se daquella frente para as fileiras insurrectas sete mil milicianos e dois civis.

Em uma operação de reconhecimento effectuada pelos nacionalistas no sector de Cabeza Grande foram encontrados e sepultados cento e vinte cadaveres de milicianos. Foram tambem encontradas grandes quantidades de armas e munições.

## Carlos Galhardo

*Cantará, hoje, ás 20,30 um quarto de hora das suas deliciosas canções*

*— na —*

RADIO TUPI

PARA OS CABELLOS..
JUVENTUDE
ALEXANDRE
USE E NÃO MUDE

## Approximação Odontologica Nippo-Brasileira

### A proxima chegada a esta Capital do scientista japonez professor Kamato

A classe odontologica, por iniciativa do dr. Alexandrino Agra, enviou por intermedio de suas Associações uma expressiva mensagem á classe odontologica japoneza, tendo sido portador desse documento o sr. Oswaldo da Costa Miranda, technico da Missão Economica Brasileira que esteve no Japão ha pouco menos de um anno, sob a chefia do deputado federal J. Salgado Filho.

As noticias então chegadas de Tokio diziam da magnifica impressão causada ali pelo gesto de cortezia dos odontologos brasileiros, tendo a referida mensagem, antes de ser entregue, o que foi feito pelo nosso embaixador Leão Velloso, ficado exposta á curiosidade publica durante varias semanas.

Agora, o governo do Japão, levando na devida consideração o gesto dos odontologos patricios, resolveu enviar ao Brasil um dos seus mais eminentes estomatologistas, recaindo a escolha na pessoa do professor J. Kamato, da Universidade de Kioto.

O professor Kamato, que é portador de uma mensagem e de um mimo da classe odontologica japoneza para os seus collegas brasileiros, aqui deverá chegar dentro de poucos dias, vindo por São Paulo.

Entre as festas projectadas para homenagear o illustre scientista nipponico, está deliberada uma sessão em sua honra do Instituto Brasileiro de Estomatologia e um grande almoço que lhe será offerecido com a presença dos representantes e delegados de todas as entidades odontologicas brasileiras.

RADIOS - Todas as marcas
REFRIGERADORES "COLDSPOT"
Prestações suaves. A' vista, grandes descontos — R. Andradas, 55.

## Concentração Pró - José Americo

### Reunem-se os estudantes de Nictheroy

No consultorio do dr. Jorge de Lima, reuniram-se, ás 17 horas de hontem, os membros do nucleo da Faculdade de Direito de Nictheroy, da Concentração Pró-José Americo de Almeida afim de tratarem da campanha eleitoral em seus diversos sectores, a ser iniciada nos proximos dias.

Foi lido, tambem, o telegramma que o dr. José Americo de Almeida enviou á mocidade estudantina de Nictheroy:

"Ferreira Chaves.
Faculdade Direito Nictheroy.
Agradeço com grande alegria apoio estudantes que constituiu mais bello enthusiasmo de nossa causa. — (a) José Americo."

O SR. NECESSITA DE CALCIO E DE PHOSPHATO?
Tome hoje mesmo IOFOSCAL. IODO para o sangue — PHOSPHORO para o cerebro — CALCIO para os ossos.

## Surgem difficuldades para a realização do pleito de 3 de janeiro!

(Conclusão da 1ª pagina)

do Tribunal Superior que occupa o primeiro andar do edificio em que estamos. Qualquer medida dará a solução ao problema. O primeiro edificio é espaçoso, permittindo a localização dos serviços da secretaria do Tribunal e de todos os cartorios que actualmente funccionam na Avenida Mem de Sá, em predio acanhado e anti-hygienico. A mudança do Tribunal Superior para edificio mais amplo e adequado, seria outra providencia satisfatoria, pois ficariamos com todo o edificio, isto é, com trez andares para nelles localizar os serviços normaes do Tribunal e tambem as mesas apuradoras do pleito de janeiro. São estas as providencias de caracter urgente que pretendo suggerir ao ministro da Justiça" — concluiu o desembargador Piragibe.

CASA SPANDER
ARTIGOS PARA TODOS OS SPORTS
RUA DOS OURIVES, 29 — Tel.: 23-5403

## Mãos criminosas agindo numa rodovia paulista

### Uma grave denuncia ás autoridades de Bananal e São José do Barreiro — Tachas preparadas para furar pneus

*Ahi está o perigo: duas tachas adrede preparadas num pedaço de camara de ar para furar pneus*

Não deixa de encerrar certa gravidade a denuncia que nos vem de ser trazida e que levamos ao conhecimento das autoridades competentes das localidades de Bananal e São José dos Barreiros.

Espiritos perversos ou commerciantes menos escrupulosos vêm deitando continuamente tachas na rodovia que liga aquellas duas cidades, com o intuito claro de inutilizar os pneus dos carros que por ali transitam. Crianças ou adultos, loucos ou não, o facto é que o caso não deixa de merecer a attenção das autoridades. Que é feito de proposito, não deixa duvida a disposição das tachinhas no pedaço de camara de ar e que é deitado na estrada para furar pneus, diz a posição em que são encontrados. Não foi uma vez só e nem duas, mas varias vezes. Diversos motoristas já soffreram o effeito desses preguinhos.

O peor é que muitas das vezes a consequencia poderá ir muito alem da intenção do autor, acarretando derrapamentos perigosos, capotamentos, desastres graves.

Merecem a attenção de quem de competencia, por isso tudo, esses actos criminosos na estrada Bananal-São José dos Barreiros.

### O ULTIMO PREJUDICADO

Foram os srs. Raphael Garrido e Hildebrando Dias de Oliveira, residentes nesta capital, que nos trouxeram o facto.

Contam elles que o seu amigo sr. Mario Martins de Mello, inspector escolar federal, domiciliado em Tatuhy, no Estado de São Paulo, durante a viagem que fazia entre São José e Bananal teve o pneu do seu carro furado de repente.

Examinou essa roda e della retirou as tachinhas que se vêm na gravura, rumando, em seguida, com muita cautela, para Bananal, onde foi reparado o estrago.

— Ali — dizem os srs. Raphael e Dias de Oliveira — ali o sr. Mario Martins de Mello estava commentando o facto, quando ouviu queixas identicas contadas por pessoas da cidade de casos iguaes, occorridos com outros viajantes. Todos acabavam arranjando as rodas de seu carros naquella garage local, concluiram os moços visitantes.

## Estudantes brasileiros em Portugal

### Recepcionados na Faculdade de Medicina

LISBOA, 8 (U. P.) — Durante a recepção dada pela Associação dos Estudantes da Faculdade de Medicina de Lisboa, o decano da Faculdade, dr. Celestino Costa, usou da palavra e saudou os brasileiros, preconizando um melhor entendimento entre as Academias Brasileiras e Portuguezas. Respondeu agradecendo o sr. Franchini Netto. O secretario da embaixada do Brasil assistiu á recepção, representando o embaixador brasileiro.

Os estudantes brasileiros provavelmente regressarão ao Brasil no proximo dia dez, mas antes de embarcarem serão recebidos pelo sr. Salazar, em audiencia especial.

## CAMBIO

| | |
|---|---|
| LIBRA . . . . | [illegible] |
| DOLLAR . . . . | [illegible] |

### CAMBIO LIVRE

O mercado de cambio livre abriu, hoje, firme, com as taxas melhoradas.

O Banco do Brasil saccava a 75$900 por libra e a 15$200 por dollar.

| | |
|---|---|
| Libra . . . . . | 75$000 |
| Dollar . . . . . | 15$200 |
| Franco . . . . . | $860 |
| Escudo . . . . . | $685 |

## Representarei o pensamento do meu Partido

(Conclusão da 1ª pagina)

mento integrando o partido situacionista cearense, chefiado pelo governador Menezes Pimentel, nenhuma ligação tem com os "camisas verdes".

A uma pergunta sobre se tomaria posse ainda hoje, respondeu o sr. Jayme Vasconcellos:

— Embora já tenha sido convocado, não posso assegurar se a minha posse se realizará hoje ou amanhã. Pretendo ouvir primeiro o chefe do meu Partido, senador Edgard Arruda. Sómente depois poderei fazer alguma declaração sobre o assumpto.

Interrogado sobre qual seria a sua attitude em face da successão presidencial, declarou-nos o representante cearense que acompanhará o seu Partido, que, como é sabido, apoia a candidatura do senhor José Americo.

## O cadaver não seria do "baby" Lindbergh?

### Volta ao cartaz a famosa tragedia de Hopewell

(United Press)

NEWARK, Nova Jersey, 8 — O dr. Charles S. Michell, que realizou a autopsia do corpo do "baby" Lindbergh, declarou durante o processo do detective de Nova Jersey, Ellis Parker, e seu filho Ellis Junior, que não conseguira determinar o sexo da criança cujo cadaver foi admittido como sendo o de Charlie. A defesa quer, mediante declarações do dr. Michell, comprovar as accusações attribuidas ao advogado Wendell de que se teria derramado acido sobre o pequenino cadaver afim de impedir a identificação.

## MORRE UM ANTIGO JORNALISTA

### Quem era Hildebrando Magalhães

No dia 4 do mez corrente, falleceu em Piracicaba, onde residia, o nosso ex-companheiro de trabalho, Hildebrando de Magalhães, filho do sr. Basilio de Magalhães, antigo collaborador dos "Diarios Associados". Contava 33 annos de idade, e deixa quatro filhos ainda crianças. Sua viuva, a sra. d. Lucila Ribeiro de Magalhães, é filha do medico e homem de letras sr. Antonio Ferreira Ribeiro da Silva, que foi vice-governador do Estado de Goyaz.

O fallecido além de diversos ensaios em prosa e verso ainda ineditos publicou os volumes seguintes: "Rabisco Jornalistico", "As Duas Pontes de Pedra de São João Del' Rei", "Rima da Adolescencia", onde as rimas falam a alma da gente e "Historia do Café".

Trabalhou comnosco, dirigiu a "Tribuna" de São João Del-Rei, e era collaborador do "Jornal de Piracicaba".

## Morreu de frio e de fome o aviador Leuschner

(Agencia Havas)

PUERTO MONTT, 8 (Urgente) — O sr. Silva Côrtes, que chegou á esta cidade a bordo do vapor "Foca" confirmou que o avião "Chiloe" fez uma aterrissagem forçada ao largo de Santo Domingo, afundando immediatamente.

O cadaver de Otto Leuschner, que foi encontrado ao oéste da ilha de Dzulin, não apresenta contusões nem feridas. Acredita-se que tenha fallecido de frio e de fome.

## Aviso ao publico

Por ordem da policia e autorização da Prefeitura, no dia 9 do corrente, entre as 9 e 10 horas, os omnibus da linha "Praça Mauá-Forte de Copacabana" serão desviados em ambos os sentidos, do Tunnel Novo, pelo Tunnel Alaor Prata, Demetrio Ribeiro e Voluntarios da Patria.

THE RIO DE JANEIRO TRAMWAY, LIGHT & POWER CO., LTD. — VIAÇÃO EXCELSIOR.

## Fala aqui do repouso do Capitão Furtado

Horacina Corrêa, que cantará hoje no retiro do Capitão Furtado

Ouça hoje, das 19.35 ás 20.15 horas, na RADIO TUPI, esse divertidissimo programma com Horacina Corrêa, Carlos Galhardo, Alvarenga, Ranchinho e o Conjunto de Benedicto Lacerda, apresentados pelo impagavel Capitão Furtado.

## INSTITUTO DOS COMMERCIARIOS

### Processos julgados pelo Conselho Regional

Foram julgados pelo Conselho Regional do Departamento da 5ª Região do Instituto de Aposentadoria e Pensões dos Commerciarios, em sessão realizada no dia 7 de maio de 1937, os seguintes processos:

N. 7623/37 — João Baptista de Azevedo Coutinho — Empregado da firma Paulo de Azevedo e Cia. — Concedida a aposentadoria requerida, na importancia de 225$000.

N. 1.117/37 — Concetta Conti — Viuva do ex-associado Antonio Cataldo, empregados — Resolveu-se conceder a pensão requerida, na importancia de 50$000.

N. 1.221/35 — Eduardo Moreira de Azevedo — Estabelecido á rua Luiz de Camões. Consulta — Resolveu-se converter o julgamento em diligencia.

N. 2.156/37 — Julia Paschoal — Requer aposentadoria por invalidez para o seu esposo Claudio Prophete dos Anjos, ex-empregado de J. dos Santos Guimarães e Cia. Ltda. — Resolveu-se conceder a aposentadoria requerida, na importancia de 121$500.

N. 3.419/37 — Sophia Wisul Inke — Viuva do ex-associado dr. Ricardo Jacob Inke, ex-empregado do Collegio Baptista, requer pensão para si e sua filha menor Nina Joy. — Resolveu-se conceder a pensão requerida na importancia de ...... 279$200.

N. 5.176/37 — José Miranda — Empregado da Cia. Cervejaria Princeza S. A., requer aposentadoria por invalidez. — Resolveu-se negar a aposentaria requerida.

N. 18.625/36 — F. R. Moreira e Cia. — Estabelecidos á Avenida Rio Branco n. 107/109, requerem aposentadoria por invalidez para o seu empregado Joaquim da Costa Moreira. — Resolveu-se conceder a aposentadoria requerida, na importancia de 185$400.

N. 23.770/36 — Annibal Blanco Lopez — Empregado de Sotelino Figueiróa e Cia., requer aposentadoria por invalidez. — Resolveu-se conceder a aposentadoria requerida na importancia de 89$600.

N. 21.751/35 — Abilio Martins Carmelha — Estabelecido á rua Visconde de Itauna n. 157, requer aposentadoria por invalidez para o seu empregado Antonio Marques de Carvalho. — Resolveu-se conceder a aposentadoria requerida, na importancia de 119$600.

N. 21.230/35 — Georgina da Costa Moraes — Viuva de José Leonardo Gaspar de Moraes, ex-socio das firmas Oliveira e Moraes e A. Pinto e Moraes, requer pensão. — Resolveu-se baixar o presente processo em diligencia.

N. 25.010/36 — Silva Araujo e Cia. Ltda. — Estabelecidos á rua 1º de Março ns. 9/11, requerem aposentadoria por invalidez para o seu empregado Timoteo Carneiro — Resolveu-se conder a aposentadoria requerida na importancia de 175$000.

BENAL — é o melhor dos calmantes.
BENAL — acalma os nervos e não deprime.
BENAL — é uma formula do eminente prof. Austregesilo.

## Aggredido a páo

### A victima, que soffreu fractura do craneo, foi internada no H. P. S.

Na rua 20, em Marechal Hermes, esta manhã, foi aggredido a páo, por um desaffecto, soffrendo fractura do craneo, o operario Adelino Ferreira Matheus, portuguez, de 23 annos, casado, residente á rua dos Diamantes n. 39, em Rocha Miranda. Adelino, cujo estado é grave, foi soccorrido no Posto de Assistencia do Meyer e internado no Hospital de Prompto Soccorro.

## Grande interesse no Ceará pelo Congresso do P. S. D.

### Os srs. Bernardes Filho, Moraes Andrade e Raul Bitencourt irão a Fortaleza

FORTALEZA, 8 (H.) — "O Povo" noticia que comparecerão ao Congresso do Partido Social Democratico, que se reunirá nesta capital no dia 15 do corrente, os srs. Moraes Andrade, pelo Partido Constitucionalista; Arthur Bernardes Filho, pelo Partido Republicano Mineiro, e Raul Bittencourt, pelo Partido Liberal do Rio Grande do Sul.

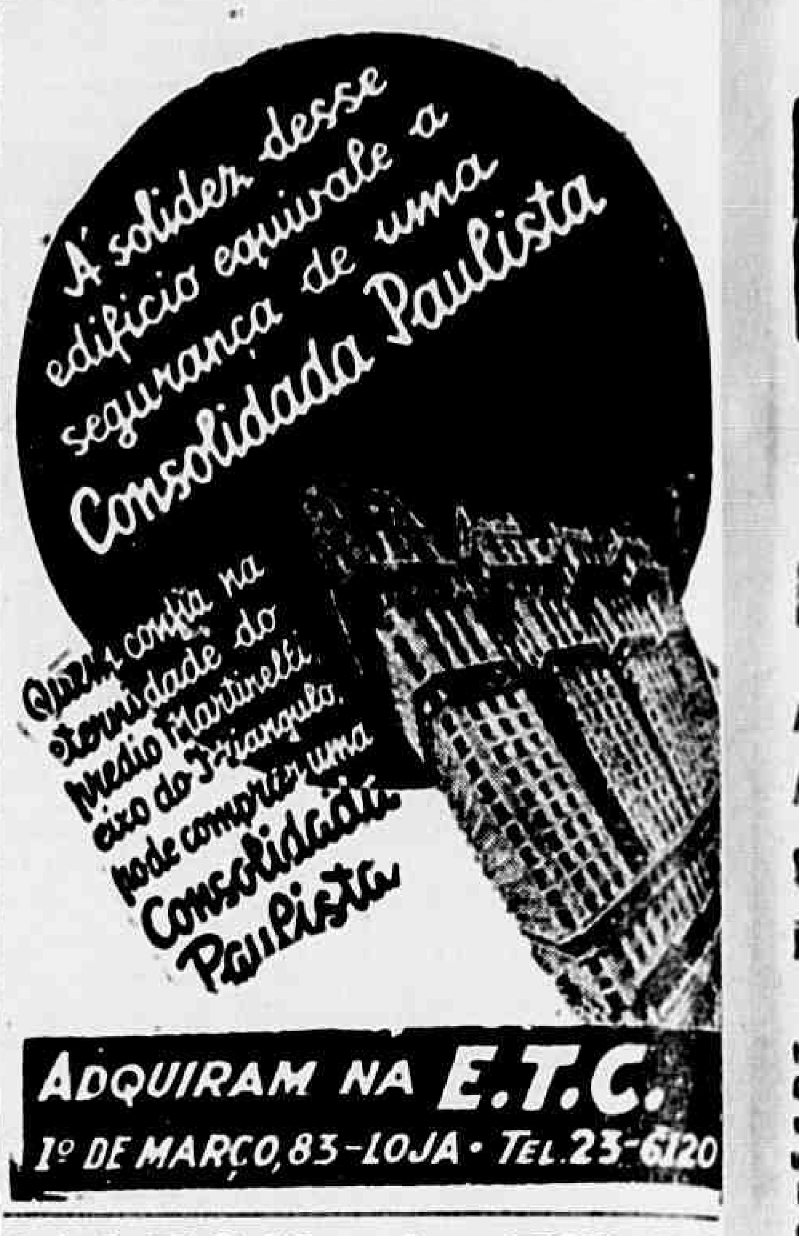
A solidez desse edificio equivale a segurança de uma Consolidada Paulista
Quem confia na solidez do predio Martinelli eixo do Triangulo pode comprar uma Consolidada Paulista
ADQUIRAM NA E.T.C.
1º DE MARÇO, 83 - LOJA • TEL. 23-6120

## MATOU A TIROS UM GUARDA CIVIL

### O accusado foi condemnado a 16 annos de prisão

(Meridional)

CAMPINAS, 7. — Sob a presidencia do sr. Vasco Joaquim Smith de Vasconcellos, juiz de direito da 2ª Vara, proseguiram hoje os trabalhos da segunda sessão periodica do Tribunal de Jury da comarca. Entrou em julgamento José Schubert, que assassinou o guarda civil Domingos Barbierri, na estrada de rodagem de Limeira.

Funccionou na promotoria o sr. Plinio Assis Pacheco; na accusação particular o sr. Pedroso Horta e como defensor o sr. A. A. Cuvello.

O policiamento no Tribunal sob a direcção do delegado do districto da Conceição, sr. José Villaguilin Netto, foi reforçado.

### A DEFESA

A's 16.10 minutos o defensor do réo iniciou a sua oração, fazendo a analyse demorada do facto delituoso, para demonstrar ao Jury como se passou a scena. Argumentou para esclarecer o facto, de haverem tres ferimentos, tendo sido dado somente dois tiros. A's 18 horas, o sr. A. A. da Cuvello continuava na tribuna, tendo solicitado uma prorogação de mais meia hora para terminar as suas argumentações.

Terminada a defesa, que pediu ao Jury reconhecesse em favor de seu constituinte a dirimente da perturbação de sentidos e da intelligencia no momento de commetter o delicto, os trabalhos foram suspensos, ás 18.30 horas para ser servido o jantar.

### REPLICA E TREPLICA

Foi aberta a sessão, ás 20 horas. O sr. Plinio Martins Pacheco, 2º promotor publico, depois de rapidas considerações, cedeu a palavra ao auxiliar de accusação, que, pelo espaço de 10 minutos, tentou destruir a defesa preferida pelo patrono do réo. A seguir treplicou o advogado do criminoso, historizando novamente a scena delictuosa e sustentando mais uma vez, o seu ponto de vista sobre a dirimente de perturbação de sentido.

### CONDEMNADO A DEZESEIS ANNOS E MEIO

Terminados os debates, que foram irradiados pela Radio Educadora de Campinas, o conselho recolheu-se á sala secreta, deliberando, por [illegible] votos, condemnar o réo, como incurso no art. 294 § 1º da Consolidação das Leis Penaes, á 16 ½ annos de prisão cellular, visto ter sido reconhecida a seu favor a attenuante do exemplar comportamento, [illegible] previsto no art. 42 § 9º da referida Consolidação Penal.

O advogado de defesa, ao ser pronunciada a sentença condemnatoria, protestou por novo julgamento.

## Victima de um desastre de auto

Na esquina das ruas Visconde de Itauna e Amoroso Lima, esta manhã, foi victima de um desastre de auto-caminhão, o commerciario Mario Salomão, de 17 annos de idade, residente á rua Drummond n. 126, casa II.

Mario, que soffreu contusões pelo corpo, foi medicado no Posto Central de Assistencia.

## Termina quinta-feira a cobrança sem multa da penna d'agua

Tendo sido iniciada a 10 de maio, terminará na proxima quinta-feira, dia 10 do corrente, a cobrança, sem multa, das pennas dagua das casas situadas no 6º Districto de Aguas, que se compõe das seguintes zonas:

Centro commercial da cidade, Estacio, Rio Comprido, Mangue, Saude, Santo Christo e Gambôa.

## Beberam demais e brigaram

### Os contendores, que são irmãos, foram repousar no xadrez

Durvalino e Manoel Rodrigues de Oliveira, além de irmãos, são bons amigos.

O primeiro conta 45 annos de idade e o segundo 40 annos de idade, sendo ambos casados, operarios e residente á Travessa Cassiano n. 27. Têm, entretanto, o pessimo defeito de apreciarem demais o paraty. Chegam a gostar muito da infernal bebida, e, por isso, incorrem, de quando em vez, nos delirios a que ella arrasta. Desentendem-se, discutem e, por fim, vão ás vezes ás vias de facto.

Assim foi hontem.

Durvalino e Manoel, depois de muito beberem, tiveram uma desintelligencia em casa.

Pouco depois, engalfinharam-se e produziram tamanha celeuma que em pouco, aglomeravam-se curiosos na rua e o facto chamou a attenção da policia.

Ao fim da refrega, Durvalino apresentava um ferimento contuso no frontal e Manoel uma contusão no parietal esquerdo.

Foram ambos mandados a curativos no Posto Central de Assistencia e, a seguir, conduzidos á delegacia do 6º districto policial, onde a autoridade ali de serviço mandou autual-os em flagrante e recolhel-os ao

## Mais um pretendente ao Theatro João Caetano

(Conclusão da 1ª pagina)

theatro estivesse desoccupado. Mas o actor Alvaro Pires [illegible] servido com a sua subvenção e os theatros nos Estados já se acham requisitados para as temporadas, razão porque não seria justo provocar-se a dissolução da sua companhia de operetas, existente, deixando uma [illegible] de artistas desoccupados.

### NÃO FOI PARA FAZER THEATRO EXCLUSIVAMENTE PARA O CARIOCA

Além disso, a portaria que estabeleceu o auxilio aos conjuntos nacionaes, não visou fazer theatro exclusivamente para o carioca e sim para todo o paiz.

No theatro Rival já está [illegible] do a Companhia Jayme Costa e outra subvencionada, e o [illegible] empresario Alvaro Pires [illegible] excursionar nos Estados, [illegible] aquelle deixando o Rio [illegible] cumprir os seus dois mezes de exhibições na metropole.

Apreciamos o facto, afim de pedir a attenção da Commissão de Theatro, que deve controlar a distribuição e os sectores dessas companhias, de modo a ficar servido todo o publico brasileiro.

Quanto ao caso da companhia dos irmãos Celestino, ainda mesmo que ella não tivesse a allegar o direito de prorogação com que o João Caetano lhe fora cedido, será um acto humano evitar sua dissolução. Se ha outras companhias monetariamente auxiliadas pelo governo, não é equanime que a uma se impeça até de viver, porque afinal de contas todos são brasileiros e devem ser iguaes perante a lei.

### CENSURADO

No João Caetano o gesto do actor Alvaro Pires era [illegible]mente verberado, extranhando-se que elle, não tendo tomado o menor gesto de defesa dos artistas, que são quasi todos socios da Casa dos Artistas, agora appareça desejando tambem o theatro.

## AVISOS FUNEBRES

Estes annuncios serão irradiados na vespera e no dia da missa — P R G 3 Radio Tupi.

✝ **MANOEL REBELLO FILHO** — Seus paes e irmãos convidam seus amigos para assistirem á missa de 7.º dia, amanhã, ás 9 1/2 horas, no altar-mór da igreja de São Francisco de Paula, Largo de São Francisco.

# EDIÇÃO DAS 17 HORAS

# A LIBERTAÇÃO DOS PRESOS POLITICOS PROVOCOU GRANDE AGITAÇÃO, HOJE, NOS DEBATES TRAVADOS NA CAMARA

## O sr. Adalberto Corrêa diz que o paiz está entregue a meia duzia de insensatos

*Um vespertino que será sempre o écuto das aspirações cariocas*

DIARIO DA NOITE 7a

ANNO IX — Terça-feira, 8 de Junho de 1937 — N. 2.930

# AGITADA A SESSÃO DA CAMARA

### O deputado Café Filho falou sobre a libertação dos presos politicos e foi aparteado pelo seu collega Adalberto Corrêa

A visita que o ministro da Justiça fez aos presidios politicos repercutiu hoje, na Camara.

Falou o sr. Café Filho, que disse que o sr. Macedo Soares veiu confirmar todas as denuncias anteriormente feitas á Camara pelo orador, sobre máos tratos infligidos aos presos, e que havia centenas de pessoas innocentes, entre as quaes muitos menores:

O sr. Adalberto Corrêa intervem para accentuar não ser possivel que todas essas pessoas fossem innocentes.

— Mas então porque foram soltos? — indaga o orador.

O sr. Adalberto Corrêa levanta-se e já meio exaltado retruca:

— Por que o paiz está entregue a meia duzia de insensatos, a começar pelo presidente da Republica!

E accrescenta, que deante do acto do ministro da Justiça, quem devia já se ter demittido, era o chefe de policia, porque conservou detidos durante dois annos centenas de innocentes.

— Se estivesse nas minhas mãos — responde o orador — eu não demittiria sómente o chefe de policia, mas tambem o sr. Getulio Vargas...

Ha risos.

Retomado o debate, este prosegue apaixonado.

Estabelecem-se dialogos constantes, entre os srs. Adalberto Corrêa e Café Filho entre aquelle e o padre Macario de Almeida.

O sr. Café Filho concluiu, fazendo um appello ao Tribunal de Segurança, para que apresse os processos e julgamento ainda delle dependentes.

# UM ECLIPSE QUE COMEÇA AMANHÃ PARA TERMINAR HOJE!

### Scientistas norte-americanos empenhados em estudar o grande phenomeno que se repetirá apenas dentro de 1.238 annos

(United Press)

O navio "Avocet", da marinha de guerra dos Estados Unidos, que transportou os treze scientistas para a ilha de Canton, levou a seu bordo um carregamento tão exquisito quanto a carga da arca de Noé. De accôrdo com as necessidades dos membros da expedição, a bordo do "Avocet" encontrava-se tela de aranha, geladeiras electricas e espingardas para matar ratos.

A tela de aranha destina-se aos telescopios e o fio é tão fino e tão leve que é necessario 25.000 milhas do mesmo para pezar meio kilo, o sufficiente para dar uma volta no mundo. As geladeiras são para conservarem as emulsões photographicas, que estragariam-se expostas ao calor e humidade dos tropicos. Dizem que uma só photographia constitue material sufficiente para annos de estudos pelos astronomos.

NOVA YORK, 8 — Situadas em pontos oppostos da terra, duas expedições scientificas americanas estão hoje estudando o eclipse total do sol, o de maior duração, em 1.238 annos. O eclipse será visivel, em primeiro logar, ao amanhecer do dia 9 do corrente, ao oéste da linha internacional de data, e terminará hoje, ao pôr do sol, na costa do Perú.

A expedição da Sociedade Geographica Nacional e da Marinha Americana, encontra-se na Ilha de Canton, situada no meio do Pacifico. Deste ponto, o eclipse será visivel durante cerca de quatro minutos.

Ao mesmo tempo, um outro grupo de scientistas da Expedição Hayden Planetarium-Grace, fará observações em tres pontos da costa do Perú. O dr. Clyde Fisher, chefe da expedição, filmará o eclipse de um aeroplano, emquanto que os seus companheiros farão annotações em Cerro de Pasco, a cerca de 5.000 metros acima do nivel do mar, e em Chimbote, a 1.700 metros de altitude. Nestes pontos, o eclipse durará cerca de tres minutos e meio.

Os principaes instrumentos levados para a ilha de Canton são seis espectographos, uma machina photographica especial e tres machinas photographicas telescopicas.

Com estes instrumentos, o astronomo da Sociedade Nacional Geographica estudará, medirá e photographará — tanto em preto como em côres — a chromosphera do sol, ou camada externa gazosa, e a corona, um halo nebuloso que se estende por mais de um milhão de milhas em torno do sol

# PACIFICADO O SPORT MINEIRO

### Assignado um accordo em B. Horizonte

(Da Succursal)

**BELLO HORIZONTE, 8** — Foi assignado um accordo entre os clubs desta capital para disputa do campeonato da cidade.

O accordo estabelece, entretanto, que os clubs que estão com a C. B. D. e com a Confederação, continuam na situação anterior relativamente ás duas entidades.

# Tomou posse hoje mesmo o substituto do deputado Jeovah Motta

Tendo renunciado, hontem, a cadeira de deputado o sr. Jeovah Motta, o presidente da Camara mandou convocar immediatamente o supplente, sr. Jayme Vasconcellos, que hoje se apresentou e tomou posse da cadeira vaga.

# Para não perder o amante assassinou os 3 filhinhos

### A mãe desalmada massacrou as crianças emquanto dormiam

(Agencia Havas)

BERLIM, 8 — Na pequena aldeia de Wartye, perto de Landsberg, a sra. Bayer, divorciada, de 30 annos, massacrou tres filhos com um machado, com receio de perder o amante, um italiano que promettera desposal-a caso as tres crianças fossem enviadas para o collegio.

A mãe fez ainda mais do que lhe era pedido: matou-as emquanto dormiam. Conduziu, em seguida, o amante a seu domicilio, um aposento contiguo áquelle em que estavam os tres cadaveres.

O crime foi descoberto por um irmão da assassina, inquieto com o facto de não vêr os sobrinhos, ha varios dias. A assassina, presa, não mostrou a menor perturbação

*Enviado pela Keystone Photo Co., de Londres, em seu serviço especial para os "Diarios Associados", recebemos a photographia acima, e que se refere justamente ao embarque de orphãos e crianças cujos paes estão combatendo, com destino ás cidades mexicanas, onde serão abrigad.*

# CRIANÇAS DA HESPANHA FORAM ABRIGADAS PELO POVO MEXICANO

### QUATROCENTAS E SESSENTA E TRES PEQUENAS VICTIMAS DA GUERRA-CIVIL CHEGARAM AO MEXICO — VÃO SER INSTALLADAS EM MORELIA

(United Press)

MEXICO, 8 — Quatrocentas e sessenta e tres crianças hespanholas chegaram ás nove horas da manhã de hoje, á estação de Colonia, onde foram recebidas pela juventude mexicana, representantes das classes operarias e outros sympathizantes do governo de Valencia.

Uma banda de musica tocou o hymno nacional mexicano e a celebre canção madrilhena "No Passaran".

Depois de algum tempo o trem seguiu viagem para Morelia.

#### OS REBELDES ATIRAM CONTRA MADRID

MADRID, 8 (U. P.) — Urgente — A's 0h.30 da madrugada de hoje, as baterias rebeldes abriram fogo contra a capital, continuando o canhoneio, em toda sua intensidade, á 1h.30.

Neste periodo de tempo, os grandes projectis de 8 pollegadas continuaram caindo sobre Madrid a intervallos de 30 segundos, muitos delles explodindo nas proximidades do edificio do hotel, actualmente transformado em ambulancia da Cruz Vermelha.

..E' este sem duvida o mais violento bombardeio nocturno a que a capital fôra submettida desde o romper da guerra civil. Pela primeira vez, em varios mezes, a chamada zona neutra tremeu sob as explosões dos projectis.

A cidade inteira ficou abalroada pelo pavoroso duello em que se encontram empenhadas as artilharias de ambas as partes.

Antes de se iniciar o bombardeio da capital, as baterias legalistas canhonearam as posições rebeldes, depois do que foi ouvido o ruido de um avião, que se presume ter sido um apparelho nacionalista que tratava de localizar as baterias do governo. Pouco depois teve inicio uma verdadeira chuva de projectis, que depois de passarem silvando sinistramente por cima dos suburbios da capital, iam explodir nas casas dos bairros centraes.

O canhoneio cessou á 1h,10 approximadamente. Calcula-se em mais de 150 o numero de projectis de grande calibre caidos esta noite em pouco mais de uma hora, sobre Madrid.

#### BILBAO FORTEMENTE BOMBARDEADA

LONDRES, 8 (U. P.) — Urgente — As agencias hespanholas em Bilbao de informações telegraphicas para a imprensa, communicam que aviões nacionalistas bombardearam fortemente a referida cidade, hoje pela manhã, matando e ferindo innumeras pessoas.

#### UMA ESTATUA AO GENERAL MOLA

BAYONNA, 8 (H.) — O conselho municipal de Iruna decidiu erigir na praça principal daquella cidade uma estatua do general Mola.

#### OS AVIÕES USARAM BANDEIRA BRANCA PARA BOMBARDEAR

SALAMANCA, 8 (H.) — Annuncia-se que dos aviões que bombardearam Granada, dois eram de bombardeio e o terceiro de caça.

(Continua na 2ª pagina.

# A ALLEMANHA VOLTARA' AO COMITE' DE NÃO INTERVENÇÃO

### Todos os detalhes da nova orientação já foram discutidos — Entregue a resposta franceza

(Agencia Havas e United Press)

**BERLIM, 8 (U. P.) — Fontes bem informadas acreditam que a Allemanha voltará ao seio do Comité de Londres para a Não-Intervenção na Hespanha e que novamente tomará parte no schema de fiscalização naval, dentro de uma semana, de accordo com a proposta aceita pela Italia, França, Allemanha e Grã-Bretanha, que foi confirmada nesta capital. Consta que todos os detalhes já foram discutidos entre a Allemanha e a Grã-Bretanha.**

#### ENTREGUE AO "FOREIGN OFFICIE" A RESPOSTA FRANCEZA

**PARIS, 8 (H.) — A resposta franceza ao projecto britannico de controle naval nas aguas hespanholas foi entregue esta manhã ao "Foreign Office".**

# A INGLATERRA RECONHECE O DIREITO DE REPRESALIAS

### Os tres pontos principaes da proposta britannica sobre o plano de não-intervenção

(United Press)

LONDRES, 8 — O plano proposto pela Grã Bretanha para a não intervenção que, segundo fontes autorizadas, foi acceito, em principios, pela França, Italia e Allemanha, é constituido dos seguintes pontos:

1) Extensão das zonas de segurança;

2) Pedir a ambas as facções em luta na Hespanha uma garantia no sentido de que os vasos de guerra empenhados na fiscalização não sejam molestados, e

3) Uma combinação immediata entre as quatro potencias empenhadas na fiscalização naval sobre o modo de agir, que será necessario, no caso dos vasos de guerra a serviço do Comité de Londres serem atacados.

Esta fórma de compromisso, aceita pelo governo allemão, reconhece o direito dos navios de

(Continua na 2ª pag.)

# O INTEGRALISMO FOI CONSULTADO PELO SR. MACEDO SOARES

### COM A DECLARAÇÃO DE APOIO DO SR. PLINIO SALGADO O EX-CHANCELLER ACEITOU A PASTA DA JUSTIÇA

**Quando convidado para occupar a pasta da Justiça, o sr. José Carlos Macedo Soares mandou consultou o sr. Plinio Salgado se podia contar com o apoio do Sigma na gestão da pasta politica.**

**O chefe da Acção Nacional Integralista resolveu apoiar o novo ministro, accedendo aos desejos do sr. Macedo Soares, e para dar disso uma demonstração publica, passou-lhe, então, o telegramma que abaixo transcrevemos:**

**"Felicitando o eminente patricio pela sua posse no cargo de ministro da Justiça, quero ao mesmo tempo manifestar, em nome de um milhão de brasileiros que dirijo, a confiança sincera no nobre criterio e elevado patriotismo de v. ex. no sentido de assegurar os legitimos direitos politicos em theoria sempre affirmados e na pratica sempre**

(Continua na 2ª pag.)

# BALÕES...

Por DARCY

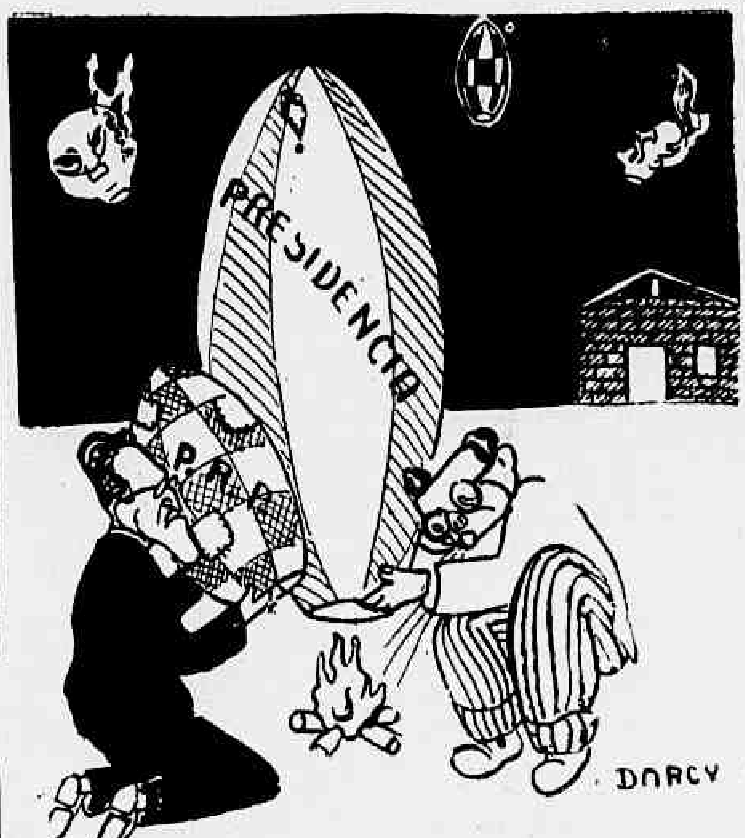

*ALTINO — Assopra, seu Zé, que eu quero aproveitar o seu fogo!...*

# O Palacio da Liberdade confirma

**O governo de Minas está se incumbindo de exhibir provas de que a candidatura do sr. José Americo foi coordenada á revelia do governo federal, e até mesmo contra elle.**

**Na sua indicação de sabbado ultimo, o orgão officioso do Palacio da Liberdade, depois de confessar que as attitudes do sr. Benedicto Valladares tiveram má repercussão, passa a defendel-as. Mas, de que maneira?**

**Reaffirmando que o governador de Minas, quando abandonou a coordenação nesta capital, foi para defender, entrincheirado em Bello Horizonte, o regimen ameaçado.**

**Se é certo que ainda uma vez se silencia sobre as origens dessas mysteriosas ameaças, logo adeante se esclarece que o sr. Valladares, depois de se sentir bem garantido no Palacio da Liberdade, apoiado pela Bahia e por Pernambuco, escreveu uma carta ao presidente da Republica. Nesse documento, accusou o então ministro da Justiça de crear difficuldades á succcessão presidencial e communicou que passava a coordenar por conta propria, "pois entendia que qualquer falta ou omissão da sua parte nesse ponto não encontraria perdão no animo justo e altivo do povo mineiro".**

**Era a rebeldia franca. Descobria-se a manobra de Bahia, Pernambuco e Minas contra o governo federal, com a coordenação da candidatura José Americo, communicada apenas, por telegramma, ao presidente da Republica.**

**Tudo isso já se sabia. Faltava, porém, a confirmação official. Esta acaba de apparecer no jornal officioso do Palacio da Liberdade, prenunciando novo golpe da triplice alliança contra o governo federal.**

**Ao sol que morre é facil jogar pedras.**

# Grande enthusiasmo no norte pela candidatura de sr. Armando de Salles

### Pernambuco e a Concentração Nacional Democratica

**O deputado Eurico Souza Leão recebeu o seguinte telegramma:**

**"Magnificas adhesões asseguram victoria em Bello Jardim, São Lourenço, Guaranhuns e Rio Branco. Acabamos de telegraphar ao dr. Bernardes communicando-lhe sua unanime escolha como representante na Concentração. Abraços. — Geraldo".**

# Amelia Earhart prosegue seu admiravel vôo

### Como venceu as difficuldades nas costas brasileiras

(United Press)

DAKAR, 8 — A aviadora Amelia Earhart annunciou que continuará o seu vôo na quarta-feira, se as condições meteorologicas forem satisfactorias.

Em caso contrario, na quinta-feira seguirá para Niamey e Fort Amy, se as condições de tempo permittirem.

A senhora Amelia Earhart disse que aterrizou em São Luiz do Senegal em virtude da pouca visibilidade ao anoitecer. Accrescentou que encontrou difficuldades perto da costa brasileira, mas as venceu por ter seguido os conselhos que lhe deu o famoso aviador Bossoutrot, que conhece bem o Atlantico Sul.

# 7ª EDIÇÃO

# PRESO SEM SABER PORQUE

## "Veiu conhecer o doutor comunista", disse o preso á autoridade, quando foi solto

E' sabido que o ministro Macedo Soares, hontem, por occasião da visita que fez aos presidios da rua frei Caneca, tornou á liberdade numerosos presos politicos que ali se encontravam sem a respectiva nota de culpa.

Entre taes presos encontravam-se alguns individuos presos no Norte da Republica, como extremistas vermelhos, acumpliciados no movimento subversivo de 1935.

Logo que se viram em liberdade alguns desses individuos, famintos e andrajosos, correram á Repartição Central da Policia ... de solicitar passagens para regressar aos Estados de onde foram mandados presos.

Um delles ao ser interrogado mostrou profunda ignorancia e, aqui abaixo reproduzimos suas declarações com o mesmo sabor original com que foram feitas:

— Eu vim busca a passaje pra vortá pro Norte.

Pergunta a autoridade:

— E por que você veio de lá?

— Vim pra vê o seu communista que disse que dava boia pra gente aqui na côrte.

— Você praticou algum delicto lá no norte?

— Que historia de delicto é essa meu sinhô?

— Algum crime?

— Qua nada, eu não matei ninguem, não roubei ninguem. Deus me livre, Cruzes!

— E então por que a policia de lá lhe mandou para a Côrte?

A historia foi assim: Eu andava na estrada quando o seu sargento me pegou e me disse:

— Você vae viajá.

— Eu viajá?

— Sim, você vae pra Côrte, vae se empregá, vae conhecê o seu doutô communista. Elle lá te dá emprego.

— Dei de hombre e vim... Vieram outros com a gente. Na chegada fui logo ingaiolado, nem me deram tempo de conhecê o seu communista, e até hoje que fui sorto. Que gente braba, essa gente da Côrte. Eu quero é vortá pro Rio Grande do Norte...

# A MOCIDADE ESTA' COM A DEMOCRACIA

O enthusiasmo com que a juventude das escolas alinhou-se entre os partidarios da candidatura do sr. Armando de Salles Oliveira resulta das affinidades existentes entre a pregação democratica do antigo governador bandeirante e os ideaes dos moços.

Não se pode ser jovem de caracter e coração bem formado sem amar profundamente a liberdade e as suggestões romanticas que a sua deusa impõe.

Desestimar a democracia ou ser indifferente ao seu destino é no homem moço uma apostasia. Equivale a renunciar aos mais nobres deveres da existencia, na força da primavera, quando todos os impulsos do homem são generosos e bellos.

* * *

Quantos se enganam aquelles que suppõem que pode haver um governo de autoridade, concebido fóra do livre consentimento das massas populares!

O terror creado pela violencia e a absoluta falta de escrupulos no respeito ás prerogativas do individuo e da sociedade, sustentam as dictaduras extremistas, como as paredes de aço comprimem os vapores nas caldeiras. Mas a terrivel consequencia de semelhante situação é a esterilidade gerada pela tristeza da liberdade perdida.

* * *

Qual é o homem mais poderoso da terra? Mussolini, Stalin, Hitler? Não. O homem mais poderoso da terra é Franklin Roosevelt, eleito por vinte milhões de votos livres.

Quaes as nações mais prosperas, mais seguras e mais felizes do mundo? As nações democraticas. Chamam-se Inglaterra, França e Estados Unidos.

Em nenhuma outra o homem possue um senso mais claro da sua dignidade pessoal. Em nenhuma outra a vida é mais bella e a intelligencia collectiva mais fecunda.

A candidatura do sr. Armando de Salles Oliveira nasceu da promessa de continuarmos como uma democracia. Identifica-se com o nosso amor á liberdade. Eis por que os moços a applaudem e sustentam.

AUSTREGESILO DE ATHAYDE

# TORTURADO BARBARAMENTE NO PRESIDIO

## OS TREMENDOS SOFFRIMENTOS DO COMMUNISTA JOSE' LUIZ DE BARROS — O LAUDO MEDICO CONSTATOU AS VIOLENCIAS

(Da Sucursal)

BELLO HORIZONTE, 7 — A policia incumbida da repressão ao extremismo, impotente para responder ás accusações que lhe pesam de haver supplicíado o communista Barros, deliberou, abusivamente, prohibir qualquer publicação referente ao rumoroso caso pela imprensa da capital.

Com tal medida, a denuncia veiculada, com as devidas reservas, pelo "Estado de Minas", está evidentemente comprovada. O angustioso silencio que a realidade incontesta dos acontecimentos obrigou as autoridades a adoptar, é indice seguro da sua culpabilidade.

VENCENDO UMA SERIE DE OBSTACULOS

Desde que o nosso jornal teve o desassombro de não subordinar o seu noticiario a capciosas informações de duas delegacias, narrando desapaixonadamente os factos occorridos no cubiculo n. 3, onde o já famoso agitador vermelho se achava recolhido, a reportagem do "Estado de Minas" vem vencendo mil e um obstaculos que lhe foram antepostos pela ira das autoridades melindradas. Mas, o intuito que sempre nos norteou, de vehicular as verdades, doam ellas a quem doer, levou-nos a vencer todas as barreiras.

INCOMMUNICAVEL

No primeiro dia em que José Luiz de Barros passou para a enfermaria no Prompto Soccorro, onde ainda se encontra, as autoridades a cujos "cuidados" o extremista estava entregue, franquearam a entrada aos reporteres, até o quarto do ferido.

Surprehendeu-nos aquella attitude da policia. Ao chegarmos até onde Barros se encontrava é que comprehendemos a razão daquelle desprendimento... O communista se achava em estado de completa inconsciencia. Não podia falar!

Nesta visita constatamos, porém, a procedencia da denuncia chegada ao nosso conhecimento. O perigoso agitador tinha, realmente, tres dedos dos pés envoltos em gaze, e delles brotava sangue.

Procurámos, novamente, o director do hospital e um dos delegados e lhes explicamos o nosso desejo de verificar a natureza dos ferimentos.

A evasiva, embora pueril, não se fez tardar.

Vimos, então, que, em torno do facto havia um ambiente de interrogações e mysterio que a policia se esforçava para encobrir.

Desde então Barro ficou incommunicavel.

Ninguem, estranho ao Prompto Soccorro, pode ir á sua enfermaria.

Nestes ultimos dias, o assassino do investigador Rossiro é guardado como um thesouro.

Nem os proprios investigadores que o vigiam constantemente pódem passar além da porta do quarto.

E' que Barros já voltou ao estado de lucidez, e póde comprometter a policia...

RETIRADAS TRES UNHAS!

Quando o nosso reporter chegou, na manhã de quarta-feira, ao Prompto Soccorro, notou que algo de anormal ali se passava.

Procurando investigar o que havia, verificámos que o facto se prendia a Barros e eram envidados todos os esforços para que a reportagem de nada soubesse.

Notámos, naquelle instituto hospitalar, a presença do chefe de Policia, do delegado Aristides de Pinho, encarregado de presidir o inquerito para apurar as responsabilidades, e do escrivão Gastão Bezulio dos Santos.

O capitão Dornelles, depois de se inteirar do estado do sublevador vermelho, retirou-se.

O mesmo aconteceu, pouco depois, com as duas outras autoridades policiaes. Só então o reporter, que ficára á espreita, verificou que o detento tinha sido carregado em uma padiola, para a sala de operação, onde o esperavam o dr. Oscar Negrão, José Maria Figueiró, Nicias Continentino, o doutorando Rubens Guimarães e os enfermeiros Pinto Coelho e Aguinaldo.

Constatámos, não sendo presentidos, que o dr. Figueiró retirava as tres tão faladas unhas dos pés de José Luiz de Barros, que estavam descolladas e apenas presas por tenue pedaço de pelle.

PHALANGES FRACTURADAS

Tambem varias phalanges dos pés de Barros estavam quebradas e em estado impressionante.

Após realizados os curativos, o enfermo foi novamente levado para o seu quarto, sempre seguido por dois investigadores.

Soubemos tambem que, ainda naquelle dia seria remettido o laudo pericial ao chefe de Policia.

Abordamos o dr. Oscar Negrão, logo após a scena descripta. S. s. nos assegurou que nenhuma novidade havia...

BARROS FALOU

Conseguimos ainda apurar, em fontes insuspeitas que, ante-hontem, Barros falou alguns instantes, affirmando que soffreu, por parte da policia, as mais atrozes violencias.

Affirma que diversos investigadores, alguns de côr mais escura e outros brancos pizaram em seus pés e bateram com sua cabeça, fortemente, no ladrilho.

Não podemos colher mais informações sobre as suas declarações, devido o sigillo que, conforme dissemos, cerca o caso.

UM CAMINHO A SEGUIR

Deante disto só resta as duas autoridades a que Barros foi entregue, os srs. Marathona e Vidal Gomes um caminho a seguir: entregar ao governo o cargo em que vêm comprometendo o bom e tradicional nome da policia mineira.

# Incentivando a cinematographia brasileira

## Um projecto, na Camara, instituindo premios ás melhores producções

O deputado Silva Costa occupou, hoje, a tribuna da Camara, justificando o seguinte projecto que apresentou:

"Art. — O Poder Executivo auxiliará com premios annuaes as melhores producções cinematographicas brasileiras.

Art. — Os premios serão os seguintes:

1º premio — 200 contos de réis.
2º premio — 50 contos de réis.
3º premio — 30 contos de réis.
4º premio — medalha de ouro.
5º premio — medalha de prata.
6º premio — medalha de bronze.

Art. — O Ministerio da Educação e Saude, baixará as instrucções necessarias á execução da presente lei, sendo a commissão julgadora, composta de seus representantes e dos das Associações Profissionaes e Culturaes interessadas.

Art. — Fica creada a taxa de 25% addicional sobre a importação de films estrangeiros para occorrer ás despesas da presente lei.

Art. — Revogam-se as disposições em contrario."

# A Inglaterra reconhece o direito de represalias

(Conclusão da 1ª pagina)

guerra empenhados na fiscalização de se defenderem, mas não permitte represalias immediatas como o bombardeio do porto de Almeria, sem que haja uma consulta prévia entre as quatro potencias.

Consta que a redacção final do projecto, que será apresentado a ambas as facções em luta na Hespanha para approvação, será iniciada em Londres, immediatamente.

EM QUE SE BASEIA A FORMULA GERAL DO ACCORDO NÃO-INTERVENCIONISTA

LONDRES, 20 (H.) — Os circulos autorizados informam que a formula geral a cujo respeito se tinha entrado em accordo, depois das trocas de communicações entre o embaixador da Grã Bretanha Neville Henderson e Wilhelmstrasse, a respeito das consultas entre as quatro potencias encarregadas do controle naval da Hespanha, em caso de incidente no mar, era baseada no seguinte: todas as potencias do controle considerariam os ataques contra qualquer navio em serviço, como dirigido contra ellas mesmas e se consultariam quanto ás medidas a tomar em consequencia do occorrido, as quatro potencias concordariam em que a consulta não implicava que cada uma renunciasse ao direito de legitima defesa.

# O integralismo foi consultado pelo sr. Macedo Soares

(Conclusão da 1ª pagina)

burlados pelos falsos defensores da democracia. O illustre chanceller, que soube fazer justiça e realizar a paz continental, estamos certos, garantirá a paz da familia brasileira, só conseguida com o fiel cumprimento do texto constitucional. Em nome dos integralistas confio na obra delicada e grave que compete ao preclaro ministro, cuja responsabilidade transcende do ambito nacional para o continental, onde foi consagrado pelos povos cultos da justiça e do direito. Cordiaes saudações. — Plinio Salgado".

# O automovel caiu dentro do Rio da Prata

## Tres victimas do desastre

(United Press)

BUENOS AIRES, 8. — Um automovel particular caiu no rio hoje ás sete horas da manhã em virtude de não ter sido avisado que a ponte, que é movediça, estava levantada para dar passagem a uma embarcação. Em consequencia do desastre morreram tres pessoas.

Depois de retirados os cadaveres, verificou-se que os mortos eram dois homens e uma mulher, sendo que esta ultima foi identificada como sendo Alberta Maria Hamon.

# A candidatura do sr. José Americo no Estado do Rio

## Será fundado um nucleo proletario com ramificação em todos os municipios

O ministro Agamemnon Magalhães recebeu o seguinte telegramma:

"Temos o prazer de communicar a fundação de um grande comité proletario fluminense para a propaganda pró-candidatura José Americo á presidencia da Republica. Serão creados nucleos em todos os municipios do Estado do Rio constituidos de verdadeiros trabalhistas, seguindo, assim, vossa sabia e patriotica politica, que visa o bem estar da familia proletaria que já deve a v. ex. inestimaveis serviços. Foi approvada uma moção de applausos ao eminente amigo.

Saudações. — (aa.) Dataas Ortiz director geral; Julio de Mello, vice-director geral; José Alonso Otero, presidente; Luiz Antonio Cunha, vice-presidente; Edgard de Carvalho, secretario; Arlindo Americo dos Santos, vice-secretario; Luiz Alecrim, thesoureiro; Manoel Francisco Tavares, vice-thesoureiro e Adelina Lopes Nascimento, procurador.

Dr. FELINTO COIMBRA
CIRURGIA GERAL — PARTOS E VIAS URINARIAS
Director medico e cirurgião do Hospital Evangelico
Consultas diarias — No Hospital Evangelico, das 9 ás 14 horas. No Consultorio, á Avenida Rio Branco, 183, das 17 ás 19 horas.
Telephone: 43-2261

DIARIO DA NOITE
Propriedade da
S. A. DIARIO DA NOITE
DIRECTOR: — Austregesilo de Athayde
REDACTOR-CHEFE: Jayme de Barros
TELEPHONES:
Secretaria: 22-7005
Redacção: 22-8498, 22-8258, 22-6004, 22-7197 e Official
PUBLICIDADE: 22-8761
REDACÇÃO, Rua Rodrigo Silva, 12
ADMINISTRAÇÃO E PUBLICIDADE
Rua 13 de Maio, 23 e 33, 3º andar
Preços das assignaturas
DUAS EDIÇÕES:
Anno ........... 55$000
Semestre ........ 30$000
Trimestre ....... 15$000
UMA EDIÇÃO:
Anno ........... 35$000
Semestre ........ 18$000
Trimestre ....... 9$000

# HOLLYWOOD ENLUTADA

## Jean Harlow será sepultada no mesmo cemiterio onde jaz Rodolpho Valentino

(United Press)

HOLLYWOOD, 8 (U. P.) — As lampadas de gaz "neon" dos luxuosos cabarets de Hollywood e de outros centros de diversões na metropole do cinema, foram apagadas hoje, em homenagem a Jean Harlow, uma das mais alegres e queridas estrellas da terra dos films.

A tristeza pairou sobre o famoso "Hollywood Boulevard", emquanto a familia da querida estrella preparava o seu sepultamento, marcado para amanhã, em "Forest Lawn Memorial Park", onde o corpo do saudoso Rodolpho Valentino jaz.

A mãe de miss Harlow prohibiu que o luxo e o esplendor de Hollywood impedissem que os funeraes se realizem em uma pequena capella e na presença apenas de duzentas pessoas, emquanto a policia tomou as precauções necessarias para conter a multidão que provavelmente se reunirá em frente da capella.

O advogado da sta. Harlow declarou que ella tinha feito um "tremendo seguro" ha dois mezes passados, com a companhia Lloyds. A fallecida artista era economica e guardava uma grande parte de seus vencimentos, residindo em uma casa modesta.

O cão favorito de Jean Harlow, um lulu' chamado "Oscar", recusou-se hoje a tomar qualquer alimento, parecendo sentir que sua dona está morta.

# Os metallurgicos de Chicago querem trabalhar

## Quasi terminada a parede dos operarios

(Agencia Havas)

YOUNGSTOWN (Ohio), 8 — Os operarios de seis usinas da "Republic Steel Corp." pronunciaram-se, por grande maioria, a favor do reinicio do trabalho. A direcção da empresa annuncia que o pessoal da usina da "Newtons Steel Co.", de Monroe, Estado do Michigan, tambem se declarou a favor da terminação da parede. A votação tinha sido fiscalisada pelo prefeito e tres sacerdotes: um catholico, um protestante e um judeu.

# Condemnado á morte um israelita

(Agencia Havas)

VARSOVIA, 8 — O tribunal competente condemnou á pena de morte o israelita Lebachas Kielewick, que assassinou em junho de 1936 o sargento de cavallaria Bujakninsk.

O crime fora causa de violentos disturbios em Minsk.

# SEIS ANNOS AO REDOR DO MUNDO

## O aventuroso itinerario do veleiro "Espero"

(United Press)

NAPOLES, 8 (U. P.) — A princeza Maria José baptisou hontem o pequeno veleiro "Espero", que dentro em breve partirá em uma viagem em torno do mundo, fazendo um percurso de cerca de oitenta mil milhas. O referido barco será pilotado pelo capitão Sorrentino. Partindo de Roma, passará pelo estreito de Gibraltar, descerá ao longo da costa da America do Sul, atravessará o estreito de Magalhães, passará pelas ilhas da Polynesia, Australia, Japão, China, rumará novamente para o sul, contornará a peninsula Malaia, atravessará o Oceano Indico, e subindo pelo mar Vermelho atravessará pelo canal de Suez, e pelo Mediterraneo chegará novamente á Roma.

Calcula-se que a viagem levará pelo menos seis annos para ser completada.

A princeza Maria José desejou feliz viagem ao capitão.

# PUNIÇÃO necessaria

Causou a maior indignação no espirito publico a inqualificavel brutalidade de um policial, durante as corridas da Gavea, contra um dos nossos collegas d'"O Globo".

Annuncia-se que o capitão Filinto Muller mandou abrir rigoroso inquerito para apurar o grave incidente que tanto compromette a corporação por elle dirigida.

Mas é preciso que a punição do culpado seja exemplar, para que se não reproduzam na capital do paiz scenas de tamanha selvageria.

A aggressão covarde de que foi victima o nosso companheiro de imprensa exige uma reparação, que lhe é devida tanto quanto á sociedade brasileira.

Triste exemplo dá um agente de policia incumbido de manter a ordem investindo contra a pessoa de destaque social incapaz de qualquer provocação.

Por factos dessa natureza é que se avalia a ferocidade com que agem, nas prisões, certos agentes da autoridade publica, deante de suas victimas indefesas.

Queremos lavrar aqui, de publico, o nosso protesto contra o barbaro attentado e manifestar a solidariedade do DIARIO DA NOITE com os nossos companheiros do "O Globo", exigindo a punição do culpado.

# RAPTARAM UMA JOVEM EM PLENA CAPITAL INGLEZA

## A Scotland Yard em actividade — Mysterio absoluto

(Agencia Havas)

LONDRES, 8 — Continua em mysterio o desapparecimento da senhorita Diana Battye, filha da aviadora senhora Hecket, e que se encontrava na residencia da viscondessa Long. A Scotland Yard está agindo em todo o paiz para descobrir-lhe o paradeiro.

Annuncia-se que o pae do noivo de miss Battye tenciona fazer á Scotland Yard declarações a respeito de uma carta dactylographada recebida pela joven, e que continha, no que se diz, uma ameaça de rapto.

A senhora Necket declarou que não comprehendia o occorrido e não sabia a que attribuir o desapparecimento da filha.

As autoridades procuram colher declarações de algumas pessoas que affirmam ter visto uma joven cujos traços coincidiam com os de miss Diana.

# INCENDIO A BORDO DO "WALKUERE"

## O commandante não deu explicações sobre o sinistro

(United Press)

BUENOS AIRES, 8. — O navio cargueiro allemão "Walkuere", que devia chegar a este porto ás duas horas da madrugada, sómente chegou ás oito e meia da manhã, devido a um incendio que irrompeu a bordo e que continuava quando o mesmo chegou ao cáes.

Os bombeiros rapidamente extinguiram o fogo. Os agentes verificaram que o cargueiro não soffreu avarias, entretanto, cerca de mil toneladas de milho foram destruidas.

O capitão não fez declarações sobre a causa do incendio.

Acabe com esta
TOSSE
Antes que se transforme em doença mais grave, tonifique os bronquios e os pulmões com
EMULSÃO DE SCOTT

# Incendiou as vestes

## Gravissimo o estado da joven tresloucada — A sua internação no H. P. S.

Dir-se-ia que no intimo da joven desenrolou-se um drama tremendo, brutalmente emocionante, que tomou de assalto todo o seu pensamento, arrastando-a á voragem sinistra da tragedia.

Um desgosto enorme, de effeito violento, allucinou-a de um instante para outro, encheu-a de desespero e enlutou a sua visão enevoando de dôr e de tristeza o seu futuro.

Infeliz! Nem uma palavra de conforto, nem um alento de suave esperança. Nem uma prece lhe acudiu ao espirito. A tragedia, sómente a tragedia, dominou-a na solidão impressionante de sua alcova.

O seu amor. Ah! este parecia-lhe perdido. E com elle a miragem de sua felicidade.

E Maria, tão joven ainda, já desilludida com o seu lar desmoronado por uma vil conspiração do destino. Aquelle que fôra eleito para seu esposo negára a todas as suas risonhas espectativas.

Era preferivel morrer. Não teve ella a coragem heroica e apostolar que leva os que soffrem até o glorioso fim da jornada.

Deitou um liquido inflammavel ás vestes e incendiou-as.

E ella entre chammas a gritar por soccorro, angustiosamente, movimentando-se em todos os sentidos, como um fogo fatuo enorme, pavoroso.

Espectaculo horrivel.

Quando foi soccorrida, já o corpo estava muito queimado.

Maria de Souza Salles, foi internada ás primeiras horas de hoje no Hospital de Prompto Soccorro, apresentando queimaduras de 1º, 2º e 3º gráos, não havendo esperanças de salval-a.

A joven tresloucada conta 19 annos de idade, é casada e reside á rua Carnahuba n. 12.195, em Senador Camara.

# Mercado de Moeda

COTAÇÕES

MOEDAS EM OURO

As moedas abaixo vendidas no seu peso legal, podem ser adquiridas aos preços seguintes:

| | |
|---|---|
| Libra . . . . . | 123$742 |
| Dollar . . . . | 2$[illegible] |
| Franco. . . . | 4$001 |

OURO

O Banco do Brasil compra ouro fino á razão de 16$900 a gramma.

OURO COMPRADO

O Banco do Brasil comprou, este mez, até hontem, 23k,151,292.

MOEDAS EM PRATA

A Casa da Moeda compra moedas de prata dos antigos cunhos nas percentagens seguintes:

Republica — 125 %.
Monarchia — 185 %.

# Intoxicados por gaz de illuminação

Victimas de intoxicação por gaz de illuminação, foram soccorridos pela Assistencia os operarios Jorge Ferreira, brasileiro, de 45 annos, preto, residente á rua Clóvis Filho, 15, e Leocadio Gregorio, preto, de 45 annos de idade, solteiro, brasileiro, residente á Avenida Rodrigues Tavora, sem numero. Os infelizes operarios estavam trabalhando nas galerias do serviço de illuminação da Light, no sub-sólo da praça Mauá, quando se sentiram mal. Immediatamente foram os dois homens soccorridos pela Assistencia, de onde se retiraram após convenientemente medicados.

# Adoptada pela França a semana de quarenta horas de trabalho

(Agencia Havas)

PARIS, 8 (Urgente) — O Conselho de Ministros approvou diversos decretos, dando pois inicio á semana de quarenta horas de trabalho nos hoteis e restaurantes como tambem na marinha mercante. Estes decretos serão promulgados dentro de poucos dias. O referido conselho tambem approvou quatorze decretos sobre a semana de quarenta horas de trabalho para a Algeria.

# Accusado o ex-medico de Lenine por haver atacado uma senhora no consultorio

(United Press)

MOSCOU, 8 — O ex-medico assistente de Lenin, o famoso especialista de molestias do coração dr. Plietnev, foi accusado de ser um sadico, pois soube-se que o mesmo, atacou uma senhora, em seu consultorio.

# Banquete ao deputado Boto de Menezes

(Agencia Havas)

JOÃO PESSÔA, 8 — Realizou-se, hontem, no Club Astréa, desta capital, o banquete em homenagem ao deputado Boto de Menezes, chefe do Partido Libertador, offerecido por elementos representativos dos circulos politicos e sociaes parahybanos, por motivo da attitude sympathica assumida pelo homenageado com relação á candidatura do sr. José Americo á presidencia da Republica.

Falaram, na occasião, varios oradores, cujos discursos foram irradiados.

O brinde de honra ao sr. José Americo foi levantado pelo dr. Raul Góes, secretario do governador Argemiro Figueiredo e representante deste naquella homenagem.

# A senhorita quer casar?

## Correspondencia

A Senhorita quer casar? E o senhor tambem? E' facil. Mande a sua proposta, feita em um lado só do papel, de modo conciso e claro, fale de suas pretenções e qualidades e encaminhe-a depois, á redacção do DIARIO DA NOITE, rua Rodrigo Silva, 12, Secção "A senhorita quer casar?".

Mande seu nome, endereço, photographia e um pseudonymo para effeito de publicação. Seu nome não será publicado. Tampouco o seu endereço. E a photographia só será usada no caso de sua carta silenciar a respeito.

A' maneira dos grandes jornaes das grandes capitaes, DIARIO DA NOITE, creou esta secção que se vem revestindo do maior exito, para promover o contacto entre seus leitores, e, consequentemente, facilitar a identificação de duas pretenções quanto ao matrimonio.

Diariamente, na ultima edição, responderemos ás perguntas que nos são feitas, damos a relação das cartas recebidas e prestamos outros esclarecimentos desejados. Na primeira edição publicamos as propostas.

IMPORTANTE

Em virtude de repetição temos alterado varias iniciaes e pseudonymos, mediante aviso prévio na secção de CORRESPONDENCIA.

AVISO

A entrega da correspondencia é feita diariamente, em nossa redacção, das 9 ás 12 horas, e das 13 ás 17 e meia horas.

AOS DOMINGOS

das 14 ás 17 horas. Dentro do mesmo horario serão prestados quaesquer esclarecimentos pelo telephone: 22-8195.

CORRESPONDENCIA

PRINCEZINHA DOS OLHOS VERDES — Temos novas cartas para a senhorita.

LILI — Você não acredita que existam oito candidatos aguardando a sua resposta? Pois venha buscar a correspondencia.

CLAREL DEL AIRES — Os seus pretendentes estão aguardando resposta. Mande buscar as cartas em nosso poder.

"FLOR DE MURTA" — Temos carta para a senhorita.

AME — Recebemos a correspondencia.

DULCEMIO GEES — Chegou nos carta. Pode mandar buscal-a.

ESMERALDA, SOPHIA e RUBY — Têm cartas para as tres [illegible].

A. D. PINTO — "Princeza dos Dollares" respondeu.

S. D. — Tem carta nesta redacção.

TEMOS CORRESPONDENCIA NESTA REDACÇÃO PARA

Senhoritas:

Letra A — A. G. C. — A. A. M. — Anair Paixão — A. B. N. — Alba Regina — A. M. — Aurora — A. C. C. A. A. — Aspasia — A. R. E.

Letra B — Baby — B. Dante — Buttrefly.

Letra C — Cecilia — C. B. L. — C. C. S. — C. S. L. — C. R. S. — C. Z. C. — C. 8 — C. de C. C. — Carioca — Clarisse — Copabana — Communicativa — Centro Soares — Colombina — Clarel del Aire.

Letra D — Dalby — D. S. — D. A. G. C. — Dedicação — Deanna Darlin — Diney [illegible].

Letra E — Eos — Elvira — Elam — Estrella D'Alva — Eugenia Latul — E. L. A. M. — E. F. — E. N. G. P. — E. N. — E. M. C. — E. G. — E. P. — E. G. A. — E. V. A. — Estrella — Esmeralda.

Letra F — Flor do Lar — Flor de Ipê — Felicidade — Fada Encantada — F. M. H. S. — Flor de Maio — Flor de Murta.

Letra G — Gaga — Gininna — G. N. L. — G. K. W. U. X. — G. S. B. — G. F. — G. P. B. — Gloria do Prazer — Genura.

Letra H — Helena Maria — Helena C. — Heda Lopes — H. W. K. — H. T. P. — H. R.

Letra I — India — Iaiá B. — I. V. — I. R. J. — I. M. — I. J. — I. S. A. F. — I. S. O. — Irene Junqueira — I. S. — Isa P.

Letra J — Jacy — J. R. J. — J. D. — S. K. — J. F. — J. A. — J. A. B. — J. J. J. — J. G. A. — J. P. J. — J. L. L. — J. G.

Letra K — Kitty — K. F.

Letra L — Latisca — Lola — Lourinha — Luiza Avenida — Liornan Lusy — Lydia Pedro — Lia P. G. — L. F. — L. C. — L. F. K. — L. F. S. — L. R. — L. B. — L. R. P. — L. M. — L. M. N. — Lucy Angelica.

Letra M — Maria — Marie A. Silva — Magda — Magnala — Maria Helena — Mariazinha E. A. — Mignon — Mary — Maria Feia — Marisa [illegible] — Mysteriosa — Marizita C. — Marianna — Mirinha — 1914 — 1926 — M. Z. de L. — M. H. — M. S. — M. A. — M. A. B. — M. D. — M. A. S. — M. B. — M. G. — M. G. L. Curityba — M. A. F. — M. L. M. — M. D. — Marly — Morena Bonita — Marina Ribeiro — Miss Shearer — M. Lender.

Letra N — Nada de influencia do Cinema — Nelly Lye — Nagaica — Nhite Angel — Natalice — Nilma — Nette — Noemia — Nair Xavier — Nadine — N. T. B. — N. L. G. P. — N. F. — N. P. S. — N. G. — N. e H. — Nidia.

Letra O — Odyr C. I. — Ocirema — Orchidéa — O. B. — Olga Santos — O. S. S. — O. M. O.

Letra P — Pobre Orphã — Princezinha de olhos verdes.

Letra R — R. C. L. — Rosa Rubra — Rosa — R. O. L. — R. O. M. A. — Rosa do Adro.

Letra S — Selma Halding — Sombra — Sensitiva — S. F. M. — Sylvia F. — Sinceridade — Santinha — S. M. C. — S. G. D. — S. Y. R. C. — S. R. G. X. — S. A. N. — S. B. — Solimar F. M. — Simples.

Letra T — Timida — Teixeira — Tadá — Tapuya — Tripeirinha.

Letra U — U. H. — Estrangeira.

Letra V — V. A. de M. — V. R. L. — V. V. — Vêra — Vina — V. V. V.

Letra W — W. S. S. — Wanda Xavier.

Letra X — X.

Letra Y — Yára.

Letra Z — Z. de F. — Zeb Amt. — Z. A. F. — Zaira M. — Z. M. — Z. A. F. — Zilah Rocha Sodré.

Senhores:

Letra A — Auto Gyro — Armando S. Vieira — Altamiro Mendes — Antonio Alves Teixeira — Aldo Alecrim — A. B. M. — A. H. — Argos — Asor — A. D. Pinto.

Letra B — Belly — B. R. T. W. — Benicio.

Letra C — Christovão J. M. de G. — Caio — Carlos Antonio da Silva — C. P. P. — C. D. A. — C. B. — Cielysta.

Letra D — D. S. — D. A. — D. B. F. — Doutor Xavier.

Letra E — Eugenio — Edgard — D. B. B. — Doutor Xavier — Dulgemio Gefs.

Letra F — Fernando J. G. — Floromar — F. F. — F. H. — F. I. G. — F. P. — Ferreira — Francisco A. Aguady.

Letra G — G. M. — G. P. — G. M. M. — G. W. — G. S. H. B. — G. C. Caximboim — George de Hollanda.

Letra H — Henrique Braga.

Letra J — J. S. e Nada Mais — I. D. Amaral — Jyrbas Martins — Joaquim Tartarugo — João Pacobo Filho — J. D. L. — [illegible] V. — J. Q. — J. L. — [illegible] J. B. V. — João [illegible].

Letra K — [illegible]

Letra L — Lourenço L. R. L. — L. B.

Letra M — [illegible] — M. L. — [illegible] Mauricio P. S.

Letra N — Nar — Nelio — [illegible]

Letra O — [illegible]

Letra P — [illegible] — Pery — [illegible]

Letra R — [illegible]

Letra S — [illegible] — Santilhana — [illegible] S. D.

Letra T — T. C. [illegible] — Telmo.

Letra U — U. [illegible]

Letra V — [illegible]

Letra W — [illegible] — W. W. M. [illegible] Wilson.

Letra X — X. [illegible]

Letra Y — Y. [illegible]

Letra Z — Zuil.

# As mulheres gritavam pedindo soccorro

## Scenas impressionantes no naufragio do "Vienna"

(United Press)

MONTEVIDÉO, 8 — O sr. Esteban Pendela, passageiro do vapor "Vienna", que afundou domingo no Rio da Prata, assim relata o tragico acontecimento:

— Quando o navio começou a afundar, innumeras mulheres que se encontravam entre os passageiros começaram a gritar e a pedir soccorro. Immediatamente o capitão Vicente Vasquez mandou que se lançassem os botes salva-vidas, e os passageiros embarcaram nos mesmos. Ao mesmo tempo o radio pediu auxilio para Buenos Aires, Montevidéo e Colonia. Quando os botes salva-vidas chegaram nas proximidades de uma ilha, appareceu a primeira lancha que veio em auxilio do "Vienna".

# O portuguez e o hespanhol linguas officiaes da Conferencia do Trabalho

(Agencia Havas)

GENEBRA, 8 — Na ultima reunião dos delegados dos paizes americanos á Conferencia do Trabalho, o representante do Brasil sr. Carlos Muniz propôz que o portuguez fosse considerado lingua official na organização internacional do trabalho. Identica proposta foi apresentada pelo delegado de Cuba para a lingua hespanhola.

# Chegaram a Porto Novo o "Glaysdale" e o "Alegrete"

(United Press)

BUENOS AIRES, 8 — Chegaram no Porto Novo desta capital os cargueiros "Glaysdale" e "Alegrete", respectivamente inglez e brasileiro, e que se haviam encalhado no Rio da Prata, a 45 kilometros de Buenos Aires.

Os dois navios chegaram [illegible] por suas proprias machinas.

Um official do "Alegrete" declarou que aquelle navio estava sem carregamento e, portanto, com menos estabilidade, o que foi accentuado pela pequena caudal de agua do Paraná. O official informou ainda que a escassez de agua determinou tambem o choque com o "Glaysdale", pois difficultava as manobras do leme, que bateu no fundo do rio.

# Preces pelos christãos perseguidos na Allemanha

(Agencia Havas)

VIENNA, 8 — Depois do cardeal Innitzer, arcebispo de Vienna, que elevou a sua voz a favor do clero allemão, o arcebispo de Katowitz monsenhor Adamski acaba de ordenar que sejam feitas na diocese preces pelos christãos perseguidos.

O arcebispo de Katowitz collocou no mesmo pé as perseguições aos christãos na Russia, Hespanha e Allemanha.

# Crianças da Hespanha foram abrigadas pelo povo mexicano

(Conclusão da 1ª pag.)

Os apparelhos exhibiam bandeiras brancas em pontos visiveis, facto esse que levou a acreditar que pretendiam se render. As bombas lançadas destruiram quinze predios.

BAYONA, 8 (H.) — Uma informação de Bilbao para o "Diario Vasco" annuncia a morte de Dom Francisco de Borja, filho dos duques do Infantado, caido no sabbado ultimo na frente de Biscaia, onde combatia como segundo tenente.

SOLEMNES EXEQUIAS AO GENERAL MOLA EM SEVILHA

LISBOA, 8 (U. P.) — A estação emissora de Sevilha informa que se realizaram hontem na cathedral daquella cidade, ás 11 horas, solemnes exequias em homenagem ao general nacionalista Emilio Mola, que pereceu ha dias victimado por um terrivel desastre de aviação.

Compareceram á ceremonia, que foi officiada pelo cardeal de Sevilha, o general Queipo de Llano, o governador militar de Andaluzia, altas autoridades e uma enorme multidão.

Em frente ao altar-mór estava armado o cadafalso, coberto pela bandeira nacional hespanhola. Sua guarda de honra era formada pelo general Queipo de Llano e outros officiaes de alta patente.

No momento da elevação da hostia, durante a ceremonia religiosa, a banda militar que compareceu á ceremonia tocou o hymno nacional emquanto a artilharia salvava.

Em attenção á ceremonia realizada em homenagem ao general Mola, todos os estabelecimentos commerciaes e industriaes de Sevilha fecharam suas portas entre as dez e meia horas até ás treze.

Terminado o acto religioso, o commandante militar da frente de Andaluzia, general Queipo de Llano, rodeado de seu Estado Maior, assistiu á uma parada de forças militares, que levaram á frente uma banda de requetés.

# FLAMENGO VERSUS AMERICA
## num prelio disputado na noite de hoje

*Allemão, o destacado half direito da esquadra rubr*

# O AMERICA REAPPARECERÁ ENFRENTANDO O FLAMENGO

## O jogo desta noite promette offerecer lances de sensação e servirá para matar as saudades dos afficionados do football

A Liga Carioca, embora em caracter amistoso, realiza hoje a sua primeira e grande partida do anno.

America e Flamengo, dois velhos rivaes que ha 25 annos vêm lutando irmanados pelos mesmos ideaes e sempre nas mesmas actividades, preparam os seus quadros para a refrega desta noite, a qual apresenta todas as caracteristicas de sensação.

O rubro-negro, sob a direcção de um technico especialmente contractado e que aqui se encontra ha varios mezes treinando e modificando o team ao seu prazer, tem no choque grande responsabilidade, pois antes da chegada do seu novo treinador sempre se mostrou um serissimo adversario do America, ao qual derrotou varias vezes.

Depois de passar por varias transformações o esquadrão do Flamengo reapparecerá excellentemente credenciado, pois os intimos e os que convivem dentro do Flamengo asseguram estar fazendo o novo technico verdadeiros milagres e dando ao team maior potencialidade a poder de um jogo seu e de um padrão especial e productivo.

Ninguem mais do que nós, deseja que tal succeda, pois sempre nutrimos pelo Flamengo a sympathia propria que se dedica aos clubs esforçados e que não medem sacrificios visando apresentar sempre attracções e espectaculos de sensação.

O Flamengo tem o dom de ser estimado e dahi nós não podermos evitar á contaminação, a qual, felizmente, a exemplo do que succede em todos os sectores sportivos da cidade em que empregamos a nossa actividade, não nos tira a serenidade para criticar factos que se relacionam com a vida do rubro-negro, muito embora a nossa attitude, muitas vezes, não seja bem comprehendida.

Apreciamos immensamente o Flamengo e, mais ainda, o trabalho gigantesco, a acção decisiva, o procedimento correcto de Bastos Padilha, mas em todas as occasiões que o rubro-negro se fizer merecedor de nossas criticas dellas não abriremos mão mesmo com prejuizo de amizades pessoaes que muito nos dizem de perto.

Em relação ao actual technico do Flamengo já tecemos variados commentarios e hoje estamos ansiosos por ver o rubro-negro jogar, tanto mais que o America, segundo informações que nos foram prestadas, realizou um preparo meticuloso, a fim de poder enfrentar o seu adversario no mesmo plano de possibilidades.

Os rubros soffreram varias debandadas em suas fileiras, mas o team, brioso e valente, se vem conduzindo de fórma elogiavel. Já enfrentou alguns adversarios de valor pertencentes aos sports mineiro e paulista e contra elles se saiu brilhantemente.

Estando de malas promptas para embarcar para Victoria, o America quer levar uma credencial de valor e nenhuma melhor do que uma consequente de uma victoria sobre o Flamengo.

Os "Diabos Rubros" estão decididos a fazer uma notavel exhibição na noite de hoje, o que nos faz prever uma grande partida, pois o Flamengo está igualmente, com justas pretensões de levar a melhor na jornada.

Todas as attenções pois, estão voltadas para o confronto desta noite, o que encontra justificativa no proprio cartaz que apresentam os dois queridos e tradicionaes clubs da cidade.

O AMORTECIMENTO SEXUAL NO HOMEM E NA MULHER

O desejo SEXUAL é uma necessidade indispensavel tanto ao homem como á mulher; no seculo actual, a impotencia SEXUAL augmenta de uma maneira assustadora, causando as maiores tragedias dos ultimos tempos. Geralmente a impotencia é o factor do desmoronamento de milhares de lares felizes, tornando tambem a vida do individuo vegetativa e provocando os maiores padecimentos moraes. Hoje, porém, com o USO DIARIO DE TRES COMPRIMIDOS DE "VIRILASE" todos esses padecimentos podem ser evitados, e o seu organismo voltará a proporcionar-lhe o mais sagrado direito, que é a satisfação do desejo SEXUAL. A' venda no Rio: Drogarias Pacheco, Brasileiras, Sul-Americana, V. Silva, Granado, Silva Araujo, etc. Informações e literatura com F. Vieira — Caixa Postal 3.117. "VIRILASE", a nova maravilha da sciencia.

# GALLO DE URTIGA

### Por ANTONIO CONSELHEIRO

**O RECORD** — Agora é assim: escreveu não leu... páo na cabeça! No outro dia, citei o caso Sarmento. Pois bem. Na vespera da sensacional prova da Gavea, a directoria do Automovel Club suspendeu Manoel Teffé porque, vendo o volante patricio que a sua tão decantada Alfa não passava de excellente moenda de caldo de canna, botou a boca no mundo. Mas com o club da rua do Passeio não tem disso não. Não tem pfanninhos quentes nem meias medidas. Sem officiar ao Teffé "mandando que respondesse por escripto", deu-lhe logo umas ferias para tratamento de saude.

Nós, cá de fóra, ficamos na mesma: o tal carro será mesmo uma "draga"? o Teffé terá razão? E eu, com os dedos enfiados na cava do colette, pergunto a todos: mas será que, o que sobrou do concurso, não deu prá cobrir o deficit?... Vamos vêr em que param as modas

Amanhã, na Rio-Petropolis, o "az" allemão vae bater (elle não promette nem diz que vae tentar...) os records mundiaes do kilometro parado e da milha parada. Por isso, procurei hoje o meu velho amigo Pedro Novaes, um dos aficcionados do volante. Almocei com elle na Garota (depois eu mando o vale pelo reclame, ouviu oh! Antonio?). Por signal tinha um milho verde do barulho. Aquillo, com umas garrafas de montanhez branco, ia descendo que não era sôpa. Ao meu lado, o Cherubim não arredava a espiga da boca. Em frente, o Wanderley esvasiava o vasilhame. Foi quando, levantando-se, o Pedro, face pallida, olhos esbugalhados, physionomia contrafeita, pediu licença prá ir lá dentro.

Já demorava-se um pouco e eu, receiando tratar-se de um mal subito, tambem levantei-me e fui vêr o que havia com o Pedro. O Cherubim acompanhou-me. prá distrahir, fui dizendo logo:

— Então Pedro? Vamos amanhã vêr o Stuck bater a milha lançada?

O Cherubim vendo a posição do Pedro, debruçado na parede, o chão todo sujo, deu uma bruta gargalhada e disse venenosamente:

— Qual, Conselheiro! Elle já está botando o milho lançado!...

DIARIO DA NOITE
TODOS OS SPORTS

# A AUSENCIA DE TEFFE' FOI SENTIDA NA GAVEA

## UM CASTIGO justo, mas geralmente lamentado

### O publico espera que o grande corredor aproveite bem a lição...

Terminada a realização do Circuito deste anno, não será demais dizer que o publico sentiu a falta de Manuel de Teffé.

Desde que foi levado a effeito o primeiro Trampolim do Diabo, que nelle Teffé tomou parte. Annualmente, elle vem intervindo na grande prova, e não se pode negar, sempre merecendo a sympathia publica.

Domingo elle não correu, mas o povo sentiu que a Gavea não estava completa. Havia outros grandes corredores patricios, os quaes brilharam de maneira accentuada, mas faltava a presença de Teffé um volante que sempre despertou interesse e que possue, incontestavelmente, accentuada popularidade.

Foi pena, não se pode negar, o que occorreu e motivou a suspensão de Teffé, a verdade se diga, em tudo o que succedeu o maior culpado foi o proprio punido, a quem faltou a coragem para dizer, desde o inicio, sustentando e sem subterfugios, que o carro que lhe deram não estava em condições de participar de tão importante prova.

Se ao invés de declarar agora uma coisa, para pouco depois desdizer o que affirmara, Manuel de Teffé mantivesse uma attitude unica e rectilinea, affirmando e reaffirmando a imprestabilidade da machina, como se encontrava, sem ter sido revisionada, para tomar parte no Circuito, por certo não lhe faltariam as sympathias nem o apoio publico, o qual, em todos os tempos, sempre foi um dos incentivos que o levaram a conseguir victorias de alta expressão.

Esse deveria ter sido o seu procedimento, mas infelizmente não o foi. Sem saber o que dizia e o que affirmava, declarando agora ser o carro imprestavel, para a seguir, classificar o carro de "fiasco". Teffé enleiou-se na propria teia que teceu. E o resultado é que foi suspenso, soffreu um abalo moral, perdeu a opportunidade de brilhar e privou o publico de poder vel-o na raia. Tanta consequencia má, devido á sua maneira indecisa e lamentavel de agir.

Que sirva a lição e para o futuro Teffé que saiba agir com inflexibilidade, quando a sua pessôa estiver em choque.

*Affonsinho*

# BRASILINO brilha na Argentina

### Uma victoria que vem tendo larga repercussão

Quando Brasilino Fino estreou na Argentina, de lá nos vieram os jornaes e as noticias telegraphicas mostrando ter sido o nosso patricio extraordinariamente prejudicado, pois vencera a luta em que se empenhára e o arbitro apenas conferira um empate.

A imprensa platina, em unanimidade confortadora, rendeu ao nosso patricio todas as homenagens, ao tempo que classificou a sua actuação como uma das mais impressionantes.

Passados alguns dias, eis que Brasilino enfrenta Ancieri no ultimo sabbado, ao qual bateu amplamente, por espectaculoso knock-out technico. Em face desse triumpho as credenciaes do brasileiro augmentaram, obtendo a sua victoria larga repercussão na capital.

Todos os technicos foram unanimes em apontar Brasilino como um pugilista de grandes qualidades, ao tempo que é prevista uma actuação brilhante para as suas futuras exhibições.

Ancieri subira ao ring com 79 kilos e o cartel que apresentava permittia que os argentinos depositassem em seus punhos toda confiança. Depois de decorridos os primeiros assaltos, nos quaes Brasilino supportou tremendo castigo, sempre revidado, o nosso patricio tomou conta do ring, para ir martellando o adversario permanentemente, até collocal-o em knock-out technico no 11º round.

# PINTACUDA
## REPRESENTOU O TEAM SANCHRISTOVENSE

**Hontem, á tarde, no Café Nice, os cracks sanchristovenses commentavam as peripecias do "Circuito da Gavea". Numa roda, Affonsinho dizia aos demais:**

**— Vocês viram a sensacional luta entre Pintacuda e Von Stuck ? Foi um espectaculo empolgante que forneceu base para uma lembrança do que será o cotejo do domingo entre o São Christovão e o Madureira. Ambos ostentam o titulo de invictos na temporada e, assim, certamente exigirão do publico um comparecimento em massa ao "fortin" de Figueira de Mello. O meu esquadrão fará as vezes de Pintacuda, isto é, correrá sempre na deanteira sem precisar ir ao abastecimento. O Madureira, representado por Von Stuck, empregará o maximo de seus esforços, tudo, porém, inutilmente.**

# Um acontecimento sportivo de alta expressão

## Aos jogos em Uberlandia comparecerão varias cidades paulistas

UBERLANDIA. (Do correspondente.

**ESTA' TOMANDO PROPORÇÕES DE GRANDE VULTO O CAMPEONATO ABERTO DE UBERLANDIA**

Mais uma taça para disputada entre os concurrentes: "Ao Boticão do Triangulo" — 14 cidades de São Paulo, duas de Minas Geraes e uma de Goyaz, competirão, até agora, no sensacional torneio, patrocinado pela "Bandeira".

O enthusiasmo que reina em toda a cidade de Uberlandia é um indice seguro do grande exito que terão os jogos do II Campeonato Aberto do Interior, pois, dia a dia, os jornaes de quasi todo o Brasil a elle se referem dando minuciosas noticias, tudo fazendo crer que os jogos de 1937, constituirão, depois do Campeonato Sul-Americano de Athletismo, a competição mais importante do anno. De facto tudo faz prever que Uberlandia receberá cerca de vinte e cinco cidades do interior, pois, até o momento, apesar de ainda não estarem abertas as inscripções nada menos de dezesete cidades já manifestaram suas intenções de participarem do torneio, sendo muitas dellas já solicitaram inscripções. Desse numero, quatorze são do Estado de São Paulo (Sorocaba, Garça, Piracicaba, Monte Alto, Paraguassu', Araraquara, Olympia, Mirasol, Amparo, São José dos Campos, Presidente Prudente, Campinas, Pirajuhy e Casa Branca), duas de Minas Geraes (Araguary e Uberlandia) e uma de Goyaz (Goyaz), antiga capital do Estado. Como se vê, grande é o interesse que taes jogos estão despertando, tendo ainda a accrescentar que as cidades mais propensas a competir, ainda não se manifestaram, o que se dará, naturalmente, com a approximação da sua realização. Os organizadores contam ainda com as adhesões das cidades paulistas de Jundiahy, Rio Claro, Mococa, Batataes e outras além das seguintes cidades mineiras: Uberaba, Viçosa, São João del-Rey, Poços de Caldas, Lavras, Ponte Nova, Ituyutaba e outras.

**TAÇA "AO BOTICÃO DO TRIANGULO"**

Com a offerta da taça "Ao Boticão do Triangulo" casa estabelecida em Uberlandia, com artigos dentarios e outros, eleva-se a seis o numero de taças a serem disputadas no referido torneio, excluidas as riquissimas taças "Cidade de Uberlandia" e "Bandeira" e o bronze "A Goyana". Nesse rol, faltam ainda a relação das taças que serão offerecidas pela imprensa da capital da Republica, da cidade de São Paulo e da de Bello Horizonte.

*Raul, commandante do ataque vascaino*

# REINICIARA' DOMINGO
## o campeonato da Federação

O football soffreu um hiato, com a realização do Circuito da Gavea. Mas já está interessando aos torcedores, novamente. E, no proximo domingo, tres partidas se disputarão, em proseguimento do campeonato da Federação Metropolitana. São os seguintes esses matches:

— O São Christovão, em Figueira de Mello, receberá uma visita perigosa: o Madureira, que tambem ainda está invicto. Em São Januario, o Vasco dará combate ao Bangu', um rival sempre respeitavel. E, em Villa Isabel, o Andarahy fará com o Carioca o match menos importante da rodada.

# NÃO APOIARÃO O SR. JOSE' AMERICO DE ALMEIDA

## Um manifesto dos dissidentes do P. R. P.

(Meridional)

S. PAULO, 7 (A. M.) — A dissidencia do P. R. P., constituida da maioria dos proceres perrepistas da capital e do interior, e chefiada pelo sr. Sylvio de Campos, fará divulgar, quarta-feira, um manifesto em que será feita detalhada exposição dos motivos que determinaram a divergencia manifestada no seio da velha agremiação politica.

No documento serão tambem expostas as razões por que os dissidentes não poderão prestigiar a candidatura majoritaria á presidencia da Republica.

Segundo estamos informados, o documento será assignado pelos chefes dissidentes e pelos elementos perrepistas de maior prestigio politico do Estado de S. Paulo, e que se solidarizaram com o sr. Sylvio de Campos e companheiros, desde a occasião em que a maioria da commissão directora do P. R. P. deliberou adherir ao Cattete, votando no nome do sr. Pedro Aleixo para presidente da Camara dos Deputados.

Hoje, a reportagem dos "Diarios Associados" procurou obter informações sobre a situação dos dissidentes. Os chefes, entretanto, mantiveram-se em sigillo impenetravel; á reportagem, porém, não passou despercebida a satisfação por elles demonstrada, o que se evidencia que as demarches estão se processando de accordo com o desejo unanime dos dissidentes.

erico
TOSSE
SUFFOCANTE
BROMOCODYL

DEPOIS da grippe, lá vem a "tossinha cacete". Começa então o martyrio. De dia, na hora das refeições, no escriptorio e durante a noite, V. S. não tem um minuto de tranquillidade e descanço; soffrem os seus e os que comsigo trabalham...

Pare de tossir, pois ao seu alcance está o Bromocodyl, novo producto em drageas que liquida: resfriados, grippes, tosses de qualquer especie, asthmas e bronchites sem causar qualquer damno aos intestinos. De um só golpe, V. S. obtem varios effeitos, acabando com a tosse e alliviando os bronchios.

Compre-o e convença-se dessa verdade.

No bolso do paletot ou na bolsinha das senhoras está sempre ao alcance da mão

drageas de BROMOCODYL

# AMEAÇADA DE MORTE pela madrasta

## Espancada impiedosamente — Refugiada na vizinhança — As providencias da Policia

Dorothy era ainda criança, muito criança, quando perdeu a sua mãe. Chorou bastante mas, um dia, veiu á consolação e ella se conformou.

Vivia, socegadamente, com o seu pae, sosinhos. O pae, porém, resolveu casar-se novamente, contrahindo segundas nupcias com a sra. Djanira Rodrigues.

Começou, então, o martyrio de Dorothy.

### ESPANCADA PELA MADRASTA

D. Djanira, a madrasta, a principio, era uma amiga de Dorothy.

Mas, a amizade não demorou longo tempo e vieram as desavenças, as brigas entre enteada e madrasta.

Só quando o sr. Dyonisio Pessoa, chegava á casa, á noite, de volta do serviço, as rusgas cessavam.

Só com a presença do pae em casa, Dorothy tinha socego.

Durante o dia, por qualquer coisa, ás vezes por banalissimos motivos, era espancada barbaramente pela madrasta.

Ia deitar-se, á noite, doida, moida, das pancadas da madrasta.

### TORNOU-SE REBELDE

Devido aos máos tratos da madrasta, Dorothy foi ficando uma criança rebelde. Por ultimo reagia, insurgindo-se contra as violencias despropositadas de d. Djanira.

A attitude da menina porém mais augmentava a furia da madrasta, que entrava a espancal-a ainda mais.

Agora, já não eram mais só as pancadas. Haviam, tambem, as ameaças de morte.

A criança ficava horrorizada, com o systema nervoso abaladissimo.

### DIA PEOR QUE OS OUTROS

O dia de hoje amanheceu peor que os outros para Dorothy.

Logo cédo, após a sahida de Dyonisio para o trabalho, d. Djanira fez-lhe uma admoestação, seguida de bofetões e insultos.

No auge da zanga, a madrasta chegou a mostrar um punhal á menina, ameaçando matal-a com a referida arma.

### DOROTHY PROCURA A POLICIA

Cansada e cheia da madrasta, Dorothy, ás escondidas, saiu á rua trazendo o punhal com o qual a ameaçára d. Djanira.

A menina dirigiu-se á delegacia do 22º districto policial, fazendo entrega da arma ao commissario Mello Moraes.

Declarou á autoridade que havia sido ameaçada de morte por sua madrasta, com quem mora, juntamente com o seu pae, e por quem é espancada constantemente.

### D. DJANIRA E' INTIMADA

A autoridade intimou, immediatamente, a senhora Djanira Rodrigues Pessoa, madrasta de Dorothy.

D. Djanira compareceu, momentos depois, acompanhada do marido, á presença da autoridade.

D. Djanira disse, então, que Dorothy é muito rebelde e por esse motivo a castiva de vez em quando.

Que ameaçou de matal-a e só para assustal-a e que não a espanca constantemente, infligindo-lhe, apenas, pequenos castigos.

Accrescentou que, ha poucos dias, Dorothy a aggredira com uma panella.

### O QUE DIZEM OS VIZINHOS

Os vizinhos das casas ns. 3 e 5 affirmam que, não raramente, ouvem violentas discussões na casa de Dyonisio Pessôa.

Dizem que a madrasta bate muito na enteada.

A vizinha da casa n. 5 ouviu d. Djanira ameaçar Dorothy de morte.

Ainda domingo passado, a menina passou todo o dia commigo, fugida da madrasta, rematou a vizinha da casa n. 5.

Dorothy reside com seu pae e sua madrasta á rua Silva Rabello, 24, casa n. 4.

Tratamento das doenças Ano-Rectaes — Colites — Rectites — Diarrhéas — Prisões de Ventre e das

HEMORROIDAS

Por processo proprio sem operação e sem dôr

Dr. Luiz Sodré: com mais de 10 annos de pratica da Especialidade. Consultas diarias — Rua Rodrigo Silva n. 14-2º. Rio de Janeiro. Tel.: 22-0698

TAPETES

Em nenhuma casa V. Ex. encontrará os preços e facilidades que lhe offerece a

CASA SOUZA BAPTISTA LIMITADA

9 — Largo da Carioca — 11

DETECTIVE — ALBANO

Approvado e fiscalizado pela D. G. I conforme Portaria da Chefatura de Policia do Districto Federal.

Rua da Carioca, 34-2º. Tel.: 22 7957

DR. AUSTREGESILO F.º

CLIN. MEDICA — DOENÇAS NERVOSAS — Consultorio: Edif. Rex, 19º sala 907 — 4ªs e sabbados das 10 ½ ás 12 hs. — Resid.: Phone 27-8030.

## O anniversario da proclamação do rei Carol

### Uma recepção na legação da Rumania

Hoje, quando transcorre o anniversario da proclamação do rei Carol, o ministro da Rumania, offerecerá uma recepção á colonia rumena, das 17 ás 20 horas, na séde da legação, á Praia do Flamengo n. 60.

VIAÇÃO FLUMINENSE

Omnibus interurbanos entre Petropolis e Rio

ESTACIONAMENTO:

Em Petropolis — Em frente á Estação da Leopoldina.

No Rio — Cinelandia, junto ao "Alhambra"

PASSAGENS:

Ida 7$500 — Volta 4$500

Em Petropolis — Rua Dr. Porciuncula, 108. Telephone: 3622.

No Rio — Rua Senador Dantas n. 16. Telephone: 22-6143.

Partidas do Rio — 7h.30 — 9h.00 — 10h.30 — 13h.00 — 15h.00 — 17h.10 e 18h.20.

RADIOS

PHILCO PHILIPS PILOT

Preços baratissimos a longo prazo em pequenas prestações. R. 7 de Setembro, 38. Tel. 43-4171

## Terminou a gréve do petroleo no Mexico

(Agencia Havas)

MEXICO, 8 — Está terminada a gréve do petroleo. O trabalho será reiniciado amanhã. A policia interveiu, hontem, quando grupos que se diziam de grevistas, atacavam automoveis e caminhões.

# O MINISTRO DA JUSTIÇA MANDOU LIBERTAR 308 PRESOS POLITICOS

Logo depois de ter assumido a pasta da Justiça, o sr. José Carlos de Macedo Soares, informado pelo capitão Filinto Müller, chefe de Policia, da existencia de numerosos presos politicos, contra os quaes não se havia ainda instaurado processo, procurou resolver a situação dos mesmos, de sorte que fossem immediatamente restituidos á liberdade.

Em conferencia que teve, no sabbado, com o desembargador Barros Barreto, presidente do Tribunal de Segurança Nacional, foi o assumpto detidamente estudado e assentadas as condições em que seriam soltos aquelles presos, de modo a acautelar, rigorosamente, as necessidades da justiça e da segurança.

Hontem, o sr. Macedo Soares, visitou demoradamente os presidios e pessoalmente se inteirou da situação dos detidos.

Dessa visita e das providencias anteriormente estudadas, resultou a deliberação de serem postos em liberdade immediatamente 308 presos, que se acham recolhidos á Casa de Detenção, á de Correcção e á Colonia dos Dois Rios.

Hontem mesmo, por ordem do chefe de Policia foram libertados os seguintes presos:

COLONIA CORRECCIONAL DE DOIS RIOS — Annivaldo Cavalcanti Leite — Alcides Flores — Aristides dos Santos — Adalpheu Silveira — Achiles Alberto Cossio — Ataliba Andrade de Araujo — Agostinho Campos — André Lemos de Vasconcellos — Aristides Felinto do Nascimento — Aristides Galvão Aldias Olympio da Silva — Antonio Francisco Galvão — Arthur Dias Freire — Augusto Ferreira da Silva — Antonio Alves de Almeida — Antonio Reginaldo Sobrinho — Arary da Silva — Augusto de Lima — Antonio Faustino dos Santos — Antonio Dionysio da Silva — Antonio Florencio da Silva — Anastacio Lopes de Oliveira — Antonio Cardoso — Antonio Soares Filho — Adolpho Machado — Benon Roberto de Oliveira — Cecilio dos Santos — Celestino Flores — Cassiano Alves da Silva — Carino Jacome — Claudio José da Silva — Carlos Wander Linden — David Ignacio da Costa — Epiphanio Guilhermino — Edgard Alves Santa Cruz — Eduardo Ferreira Chaves — Elysio Ferreira de Andrade — Epaminondas Fernandes — Francisco Ignacio de Mello — Francisco Noya da Silva — Francisco da Silva — Francisco Alves de Oliveira — Francisco Damião de Souza — Francisco Varella do Nascimento — Francisco Lopes da Silva — Francisco Braz Leopoldo — Felix Rodrigues Garcia — Fabio de Castro — Gastão Nunes — Hercilio de Oliveira Mello — Homero Soares do Couto — Isantino Pereira — João Ignacio Filho — João Severino Bispo — José Candido Alves — Jonas Vieira Machado — Joviano Pereira Guedes — Julio de Lima — José Amarante Cossio — João Antonio dos Santos — João Capristano Cavalcanti — João Anastacio Bezerra — João Martins — João Victorino do Nascimento — João Pereira da Silva — João Francisco Gregorio — João Damião — João Pereira de Lima — João Francisco da Silva — João Paixão — João Alves da Rocha — José Segundo Sobrinho — José Alexandre — José Ignacio de Souza — José Macedo — José Guedes Moreira — José Gomes da Silva — José de Almeida — José Lopes Bastos — José Venissimo da Costa — José Bonifacio — José Ribeiro de Araujo — João Theodoro do Nascimento — José Simões Goes — Januario Alexandre — José Martins Paulista — Jonas Reginaldo da Rocha — José Maria dos Santos — Luiz Francisco de Lima — Lucio Avelino Fernandes — Luiz Octavio de Carvalho — Manoel Baptista Ferreira — Manoel Braz — Manoel Ovidio da Fonseca — Manoel Raymundo da Silva — Manoel Lucas do Nascimento — Manoel Caetano — Manoel Severino de Albuquerque — Marciliano Olympio — Miguel Bezerra dos Santos — Mary Zamera — Nathalias Ramos — Octavio Furtado — Pedro Mendonça — Pedro Nunes de Souza — Pedro Evangelista de Oliveira — Pedro Maria do Nascimento — Paulo Pinto Pereira — Rubens Pereira da Silva — Ricart Sabamdy — Raymundo de Medeiros Filho — Saturnino Romão da Silva — Severino Gomes — Severino Innocencio — Samuel Olyntho ou Olyntho Samuel — Severo Martins de Souza — Sebastião Alves de Souza — Theodomiro Fragoso — Vespasiano Meirelles — João Alves da Matta.

Casa de Detenção — Antonio Rozendo Baptista — Alcides Washington Guerra — Almir de Oliveira Aranha — Antonio Ribeiro Venancio — Carlos Octaviano de P. Junior — Clodoaldo de Medeiros Penha — Carlindo Revoredo — Dionelio Tobim Machado — Esperidião José de Moura — Ernani de Abreu — Euclides Gomes — Franklins Spencer Sobral Marchant Bittencourt — Galeno Johnson Pianta — Honorio Saldo Rocha — Herondino Pereira Pinto — José Francisco de Oliveira — João Etcheverry — José Famadas Sobrinho — Joaquim José do Rego — José Mendonça Telles — Jayme Martins — José Bernardes da Silva — José Santino da Costa — José Satyro de Brito — Lucas Pinheiro — Leonila Felix — Manuel Severino — Mamede Ferreira — Maria Joanna de Oliveira — Manuel Joaquim Aurellano — Mario Ribeiro de Paiva — Oscar Ribeiro — José Severino Pinto — Oswaldo de Carvalho — Ramiro Paiva de Magalhães —Severino Cavalcanti de Albuquerque Maranhão — Sebastião Felix de Araujo — Theophilo Americo Machado de Carvalho — Adolpho José Bandeira — Armando Nunes — Arnaldo Ramos — Avelino Lopes dos Santos — Augusto Pereira da Silva — Alexandre de Souza e Silva — — Armando de Souza Cunha — Admar Torres dos Santos — Agapito Fernandes — Alfredo Paulino Alves — Adão Adalberto Pinto, ou Corrêa — Adolpho Martins — Agenor Guimarães — Ataliba de Souza Alcino da Silva — Alexandre Palman ou Palma — Alexandre Schwartz — Alfredo Alves de Souza — Alfredo Botelho ou José Alfredo Silva — Alfredo Stunn — Alvaro Meirelles — Alvaro — Pinto — Theresio da Silva — Alvaro Silva — Americo de Jesus — Americo José Ribeiro—André Lourenço — Anthero de Freitas — Arlindo da Silva Gomes — Armando Waldomiro — Augusto Tordello — Antonio de Almeida — Antonio Alves da Silva — Antonio de Barros ou José Francisco da Silva — Antonio Caio Paula — Antonio Pereira da Silva — Antonio Rosas —Antonio Cordeiro da Silva — Antonio Fernandes — Antonio Santanna dos Santos — Antonio da Silva — Antonio Soares — Antonio Vitalino de Jesus — Benedicto Felix — Benedicto José Vieira — Bento Luz dos Santos — Carlos Lourenço Vianna — Candido Arnout Carlos de Oliveira — Carlos dos Santos — Celestino Borba ou Manuel Borba — Clarindo Pereira — Dermeval de Andrade — Domingos Ferreira — Domingos Teixeira Rosa — Elias Pereira de Mesquita — Ernesto Nunes Bento — Eugenio Silva — Ephiphanio Rodrigues — Eduardo Augusto Seabra — Eduardo Ribeiro — Elisiario Ignacio Fernando de Oliveira — Floriano Silva — Francisco de Barros — Francisco Alves dos Santos — Francisco da Costa — Gabriel Marques — Georgina Nogueira da Silva — Geraldo Freire — Hermogenes Benicio Cunha — Honorato Mendes — Hygino Clementino dos Santos — Irineu Lemos — Isaltino Baptista — Jacy de Oliveira — Jacintho Manuel dos Santos — Jorge Silva — Julio Garcia — Julio Cardoso — José dos Anjos — José Anysio Nascimento — José da Silva — José Camillo dos Santos — José Alves dos Santos — José dos Santos — José Francisco de Lima — José Ribeiro — José Baptista de Aguiar — José Felix de Oliveira — José Ribeiro da Costa — João Ferreira — João Baptista Alves — João do Carmo — João Ignacio de Menezes — João Nepomuceno do Rego — João Martins — Joaquim Martins — Luciano Simões — Leoncio Nogueira da Silva — Leonel dos Santos — Lucio da Costa Magalhães — Luiz Pimenta de Oliveira — Luiz José dos Santos — Luiz Marques — Luiz Baptista Dias — Luiz Marinho da Silva — Mercedes de Oliveira — Maria Aida — Maria Benedicta — Caetano do Nascimento — Mario Netto — Manuel Soares da Costa — Manuel Soares Baptista — Manuel Pereira — Maneel Antonio da Costa — Manuel Barbosa da Silva — Manuel de Santanna — Manuel Severino — Manuel Francisco de Oliveira — Manuel Cardoso de Freitas — Manuel Mathias — Manuel Messias Vieira — Nicanor Teixeira Martins — Norberto Alves de Lima — Norival Joaquim Pereira — Orlando Francisco da Silva — Olympio Nogueira — Oswaldo Silva — Orlando Ferreira da Silva — Octaviano Bezerra da Silva — Oswaldo Baptista — Oswaldo Costa — Pedro dos Santos — Philomena Alves de Oliveira — Raphael Marques de Souza — Ricardo Francisco de Oliveira — Roberto José Sampaio — Rozendo José da Silva — Sebastião de Jesus Trigo — Sebastião da Silva — Sebastião Carlos de Souza — Sebastião Ferreira Vargas — Silverio Ferreira — Sylvestre Cruz — Sylvio Fernandes — Virgilio Ramalho dos Santos — Aldemar dos Santos — Waldemar da Silva — Waldemar Baptista — Waldemar Gomes — Wandych de Souza.

Casa de Correcção: — Luiz Werneck de Castro.

### ACTIVIDADE SUBVERSIVA DE FUNCCIONARIOS PUBLICOS

Em referencia ao requerimento apresentado pelo deputado Pedro Vergara, solicitando informações sobre a prisão em razão de actividade subversiva, de funccionarios e operarios da União, de 1935 até a data presente, o ministro da Justiça, dirigiu-se aos governadores dos Estados, ao interventor em Matto Grosso e ao Chefe de Policia desta capital e ao presidente do Tribunal de Segurança Nacional, no sentido de serem prestadas informações que habilitem aquelle titular a responder o requerimento do alludido deputado.

PROF. MARTAGÃO GESTEIRA

DOENÇAS INTERNAS E NERVOSAS DE CRIANÇAS

Edificio Regina (Rua Alcindo Guanabara, 17). Salas 901 a 903. Das 16 ás 18 horas. Tel.: Cons., 22-6477; Residencia, 26-6262.

GRIPPE ? TOSSES ?

"PULMONAL"

Distribuidores:

DROGARIA SUL AMERICANA

RADIOS E REFRIGERADORES "SPARTON" e "NORGE"

ONDAS CURTAS e LONGAS

PHILIPS, PHILCO e SAGRES e outras marcas

Vendem-se em prestações sem fiador com pequena entrada e restante 20 mezes

A. B. MOUTINHO & CIA. LTDA.

Av. Mem de Sá, 238-B — Tel. 22-4311 — Rio de Janeiro

ESTOMATINA

Para figado, intestinos, dyspepsias, flatulencia e prisão de ventre, é infallivel

S. C. SEABRA & CIA.

Rua Uruguayana, 142

CRAVOS — ESPINHAS — SEBORRHÉA DA FACE

DR. PIRES Moderno e efficaz tratamento pelos Raios X

Praça Floriano, 55-6º — Tel. 22-0425

BEBAM CAFE GLOBO O MELHOR E O MAIS SABOROSO

BOM ATE' A ULTIMA GOTTA!!! — Guardem as capas que têm valor

RADIOS

PILOT, PHILCO e PHILIPS

Em pequenas prestações

Facilita-se o pagamento

AVENIDA MEM DE SA' 238-B

Tel.: 22-4311

HOMENS E MULHERES

encontrarão no ESPECIFICO

SUN SAFE CURE

o seu remedio. Combate a BLENORRHAGIA, evitando as suas terriveis consequencias: surdez, cegueira, uremia! Effeito decisivo nos corrimentos de qualquer natureza, leucorrhéas, (flores brancas), etc. Dep. Drog. Sul-Americana, L. de S. Francisco, 42; PREÇO: 5$000. — A' venda em todo o continente americano.

Adaucto Lucio Cardoso
Antonio Vianna de Souza
Arthur de Carvalho Britto
Advogados
EDIFICIO ODEON
Praça Floriano, 7, 1.212
Tel. 22-3413 — RIO

QUER GANHAR SEMPRE NA LOTERIA?

A ASTROLOGIA offerece-lhe hoje a RIQUEZA. Aproveite-a sem demora e conseguirá FORTUNA e FELICIDADE. Orientando-me pela data de nascimento de cada pessoa, descobrirei o modo seguro que com minha experiencia todos podem ganhar na loteria sem perder uma só vez. Mande seu endereço e 600 réis em sellos, para enviar-lhe GRATIS "O SEGREDO DA FORTUNA" - Milhares de attestados provam as minhas palavras. — Meu endereço: Prof. PAKCHANG TONG. Gral. Mitre 2241 - Rosario (S. Fé) - (Rep. Argentina)

AS noticias de missas e fallecimentos n'O JORNAL e DIARIO DA NOITE são irradiadas, no dia, pela RADIO TUPI, sem augmento de preço.

EMPRESA FUNERARIA
Santa Clara
DIA E NOITE
Tels. 43-3143 e 28-9204

Preparado ideal para hygiene intima das senhoras

REFRESCANTE
DESINFECTANTE
PRESERVATIVO

DR. ATAULFO MARTINS

Especialista — CURA RADICAL

ASMA Bronchite. Consultas, Assembléa, 61 Entrada [illegible]

# SEM QUEBRA DE PRINCIPIOS e tradição não podem acompanhar a candidatura official

## O manifesto da A. L. — Uma solidariedade antecipada, e, assim nulla — A humilhante dependencia do P. L. em face do P. R. R.

(Agencia Meridional)

PORTO ALEGRE, 8 (A. M.) — A Acção Libertadora dirigiu um manifesto aos libertadores do Rio Grande.

Começa fazendo um historico da fundação do Partido Libertador e diz que é o mesmo espirito de luta e a mesma e inalterada flamma de combatividade pelo ideal democratico, que inspira os innumeros libertadores a divergir da direcção do seu partido no actual episodio da vida politica brasileira.

Accentua a importancia do pleito de tres de janeiro, examinando as duas candidaturas e lembrando antecedentes da revolução de 30.

Referindo-se ao sr. José Americo, diz que elle é um brasileiro illustre, mas a sua candidatura é portadora do vicio insanavel da origem governamental. Ella foi o resultado da convenção dos governadores e dos seus representantes, obedientes á orientação do Cattete. Os libertadores não podiam sem quebra dos seus principios e tradições, abraçar uma candidatura assim originada e viciada pela sua procedencia official. Por outro lado, grandes e incontestaveis são as affinidades existentes entre os constitucionalistas e libertadores, as quaes levam os libertadores a apoiar o nome do sr. Armando de Salles, illustre paulista que realizou em seu Estado, além de uma administração modelar, uma obra de grande brasilidade. O sr. Armando de Salles impunha agora e sempre a grande bandeira, a unica bandeira que os brasileiros verdadeira e definitivamente amam e veneram — a democracia incessantemente aperfeiçoada no sentido do bem do homem e da sociedade. Não uma democracia theorica de abstracções romanticas, mas uma democracia effectiva humana, tão profundamente humana que fraternize os brasileiros de todas as classes, igualando de facto os direitos e amparando os fracos contra os fortes.

Critica, depois, a attitude official do Partido Libertador, que antecipou a sua solidariedade á candidatura official, antes do pronunciamento definitivo do Partido, bem como os libertadores, por não apoiarem o sr. Armando de Salles, pela simples razão deste ser apoiado pelo sr. Flores da Cunha.

Declara que a candidatura do sr. Salles de Oliveira, além de ser a que melhor consulta os interesses do Brasil, é a mais affectiva e ideologicamente proxima do Partido Libertador.

Condemna, em seguida, "a humilhante dependencia que se vem arrastando o Partido Libertador em face do Republicano", cuja fraqueza eleitoral salienta. Diz que os libertadores nada fazem nem resolvem, sem antes ouvir a palavra de ordem dos liberaes e publicanos, sendo a mais viva e suggestiva illustração desse estado de coisas, a attitude actual do Partido Libertador, incorporando-se á candidatura official, "por obra e graça dos seus alliados beneficiarios eleitoraes.

O manifesto termina dando como constituida a Acção Libertadora para, independentemente, restaurar a vocação democratica do Partido Libertador, suffragando para a presidencia da Republica a candidatura do sr. Armando de Salles, grande brasileiro.

Synthetizando, dizem os signatarios do manifesto, que as razões fundamentaes da sua divergencia, é que não concordam com a marcha accelerada do partido rumo ao Cattete, o que importa em apoiar a politica reaccionaria, anti-democratica, anti-federativa e dissolvente. Não concordam com a solidariedade hypothecada antes do pronunciamento do partido á candidatura do sr. José Americo, "nascida sob o signo das leis de excepção e do estado de guerra".

O manifesto é assignado por todos os membros do Comité Central da Acção Libertadora.

PORTO ALEGRE, 8 (A. M.) — Numerosos proceres libertadores reuniram-se no Grande Hotel, sob a presidencia do sr. Felippe Portinho, ficando resolvido que se constituiria, para controlar a campanha eleitoral a favor do sr. Armando de Salles, a Acção Libertadora.

O comité central ficou constituido dos srs. Felippe Portinho, presidente; Camilo Mercio, vice-presidente; Fay de Azevedo, secretario; Annibal Barros Cassal, Gabriel Moacyr, Bento Pinto Ribeiro, Francisco Orst, Miguel Olivé Leste, coronel Landelino Barcellos, general Candido Carneiro Junior, Say Marques, jornalista e o operario Pedro Rodrigues Santos.

Foi votada ainda uma moção de applauso e solidariedade ao deputado Fay de Azevedo, e de reprovação á resolução do directorio central do Partido Libertador, por não considerar mais o referido deputado como representante do partido.

O sr. Francisco Simões telephonou de Pelotas, manifestando a sua solidariedade ao deputado Fay de Azevedo e sua reprovação a nota do directorio central libertador.

RADIOS — REFRIGERADORES — BICYCLETAS

LUSTRES 508 ELECTRICIDADE

Rua Visc. Gavea, 53 Tel. 23-1343

# AVISOS FUNEBRES

## Estes annuncios serão irradiados na vespera e no dia da missa pela PRG-3 Radio Tupi

† Dr. OLYNTHO AUGUSTO RIBEIRO — Dr. Waldemar Ribeiro, senhora e filhas; Attila Schultz Ribeiro e familia; Francisco Velloso e senhora (ausentes); viuva Leandro Moura Costa e filhos; viuva Eneas Carrilho, filhos, genro e nóra; dr. Heitor Carrilho, senhora e filha; Alcides Carrilho da Fonseca e Silva, senhora e filha; dr. Mario Camara, senhora (ausente) e filho; dr. Antonio Bernardino Ribeiro e familia; viuva Olympia Ribeiro Reis e filhos communicam aos seus parentes e amigos o fallecimento occorrido hontem, ás 19 horas, do seu saudoso pae, sogro, avô, irmão, cunhado e tio Dr. OLYNTHO AUGUSTO RIBEIRO, convidando-os para o enterramento que se realizará hoje, ás 16 horas, saindo o feretro da Casa de Saude S. José, á rua Macedo Sobrinho n. 21 (portão da rua Visconde de Caravellas) para o Cemiterio de São João Baptista.

† ISABEL PEREZ VILLARINO — Luis Villarino Perez e familia convidam os parentes e amigos para assistirem á missa de 3º mez, que será celebrada amanhã, 9, ás 9 horas, no altar-mór da Igreja de S. Francisco de Paula.

† CARLOS DA VEIGA LIMA — Viuva e filhos convidam os parentes e amigos para assistirem á missa que mandam celebrar quinta-feira, 10, ás 9 ½ horas, no altar-mór da Igreja de S. Francisco de Paula.

† LORETO MACHADO — A Associação dos Professores Primarios do Districto Federal, faz celebrar missa de 7º dia, amanhã, 9, ás 10 horas, no primeiro altar lateral, á esquerda, na Igreja de Nossa Senhora do Carmo.

† HERMOGENES DE MOURA PEREIRA — A viuva Thereza de Moura e familia convidam os parentes e amigos para assistirem á missa de 7º dia, que será celebrada amanhã, 9, ás 10 horas, no altar-mór da Igreja do Santissimo Sacramento.

† DÊA PEREIRA DE MELLO GOULART BITTENCOURT — Antonio S. Goulart Bittencourt e familia convidam os parentes e amigos para assistirem á missa que mandam celebrar amanhã, 9, ás 9 ½ horas, no altar-mór da Igreja de Nossa Senhora da Conceição e Bôa Morte.

† ALBANO PINTO DA FONSECA MARQUES — Emilia Joanna da Fonseca Marques e familia convidam os parentes e amigos para assistirem á missa que mandam celebrar amanhã, 9, ás 11 horas, no altar-mór da Igreja de S. Francisco de Paula.

† ADALSINA COSTA MATTOS — Sua familia convida os parentes e amigos para assistirem á missa de 30º dia, que manda celebrar amanhã, ás 9 horas, na Matriz de Engenho Velho.

† PEDRO FERREIRA PONTES — Corretor official (30º dia) — Viuva, filhos, irmãos, cunhados e sobrinhos, na impossibilidade de agradecerem pessoalmente, vem expressar, aqui, sua profunda gratidão, e convidar para as missas que mandam celebrar amanhã, 4.ª-feira, dia 9, ás 9 horas, no Convento de Santo Antonio. Funcciona o elevador.

† JOÃO MERINO PARENTE BORLIDO — Arthur Pontes Teixeira e Gumercindo Gonçalves Amado communicam o fallecimento do seu prezado socio, chefe e amigo JOÃO MERINO PARENTE BORLIDO saindo o enterro da avenida Henrique Valladares n. 23, ás 16 horas, para o Cemiterio de S. João Baptista, e desde já, agradecem o comparecimento de seus amigos.

† ALFREDO ALVES DE ARAUJO (7º dia) — Francisco Alves de Araujo e esposa communicam a seus parentes e amigos que a missa de 7º dia de seu idolatrado filho ALFREDO ALVES DE ARAUJO realizar-se-á amanhã, quarta-feira, 9, ás 9 horas, na Igreja de Santo Antonio dos Pobres.

† MAGDALENA MONTEIRO DE CARVALHO (7º dia) — Mlle. Nair Monteiro de Carvalho, professor Alfredo Monteiro e familia, d. Laura Monteiro e d. Maria Amelia Xavier convidam todos os parentes e amigos de MAGDALENA MONTEIRO DE CARVALHO para assistirem á missa de 7º dia, que será celebrada amanhã, dia 9, ás 10 horas, no altar-mór da Igreja de S. José. Desde já agradecem penhorados.

† HERMOGENES DE MOURA PEREIRA — Viuva Thereza de Moura Pereira; Alcides de Moura Pereira e familia; Marina Moura Pereira e filhos; Luiz Victor Pereira e senhora; Mas Lasance Moura Pereira e senhora; Mme. Lasance Frende e Yára Moura Frende e filhos; Attila Moura Pereira; viuva Aida Whrencher Moura e filho; José Luiz de Moura Pereira e senhora agradecem aos demais parentes e amigos, todas as demonstrações de estima, consideração e conforto, que receberam no doloroso transe que acabaram de passar com a morte do sempre querido e chorado esposo, pae, sogro, avô, irmão e cunhado, e convidam a todos para assistirem á missa de 7º dia, que se realizará amanhã, quarta-feira, dia 9, ás 10 horas no altar-mór da Igreja do Santissimo Sacramento, na avenida Passos.

† ANNA MENDES NORTON — Luiz Monteiro de Vasconcellos Figueiredo convida os parentes e amigos para assistirem á missa que manda rezar amanhã, ás 8 horas na Matriz de S. Christovão.

# CINE-DIARIO

## UM CONSELHO SOBRE AS MEIAS

De ANNE SHIRLEY

(Estrella da R. K. O.-Radio)

E' CULPA unicamente sua, e de mais nenhuma pessoa, quando as suas meias não duram mais do que alguns dias. Fico realmente mal humorada cada vez que ouço uma moça queixar-se do pouco tempo que duram as meias, quando é tão facil cuidal-as, afim de que durem mais, custando portanto mais barato. O ponto mais importante é comprar meias que não sejam pequenas para os pés, pois, assim sendo, ellas teriam que esticar muito e mesmo porque as meias apertadas molestam tanto quando os sapatos curtos. Não compre suas meias "baratas" ou em "liquidações"; é de melhor resultado comprar uma boa marca, já sua conhecida; não julgue tambem que uma meia muito fina durará tanto quanto outra mais grossa. Por isso uso as minhas meias finas unicamente para sair á noite e, para sair durante o dia, salvo quando vou a um "party", uso meias um pouco mais grossas. Quando a vendedora lhe aconselha a comprar varios pares de uma só côr, esta lhe fazendo um favor de verdade, pois, quando acontecer correr o fio de uma meia, você poderá usar a que ficou com um pé de outro par, formando assim um novo par. Em muitas occasiões, as meias se rasgam unicamente pela falta de cuidado ao calçal-as. Tenho visto algumas de minhas amigas segurar a meia na parte de cima e, depois de estical-a, enfiar o pé sem o menor cuidado. E' muito natural que desta forma a meia não resista muito tempo. Pegue você a sua meia, enrole-a até o tornozelo e depois então enfie o pé. Para conservar a côr de suas meias não as lave com sabão cada vez que as tiver usado, bastando enxagual-as bem depois de cada vez de uso. As meias podem ser lavadas com sabão duas vezes por semana. Meu ultimo conselho, cousa que aliás pouca gente se lembra de fazer, é conservar sempre a costura da meia no logar devido. O esquecimento deste detalhe, que parece tão insignificante, motiva muitas vezes em transformar umas pernas lindas e bem torneadas em pernas magras ou gordas, porém feias.

*Anne Shirley fazendo "tricot". Leiam seus conselhos para conservar as meias*

## Novidades Para os "fans"

"The Tost of New York" é o titulo definitivo do film de Edward Arnold para a R. K. O. anteriormente conhecido por "The Robber Barons". **Frances Farmer**, aquella pequena linda de "Meu Filho é Meu Rival" está de novo ao lado de Arnold.

• • •

Robert Donat e Merle Oberon estão juntos outra vez em "The Divorce of Lady X", uma producção de Alexander Korda para a United Artists. Merle terminou ha pouco o seu trabalho em "I, Claudius", ao lado de Charles Laughton e Donat foi o galã de Marlene em "Knight without Armour", ambos da mesma productora.

• • •

Nova Pilbeam, a adoravel revelação de "Rainha por 9 Dias", foi designada pela Gaumont-British para interpretar o papel da Rainha Victoria em "Girlhood of a Queen", a celebre obra de Sil Vara que aquella grande companhia ingleza vae verter para a téla.

• • •

Jack Holt apparece outra vez em "Blazing Glory", film da Columbia baseado na famosa novella de Robert Cosgriff. Ao seu lado estão **Grace Bradley**, Raymond Hatton, Ruth Donnelly, Farrell MacDonald, Willard Robertson e Charles Wilson, sob a direcção de Phil Rosen.

• • •

Walter Wanger, productor associado á United Artists, contractou Warner Baxter para apparecer encabeçando o elenco de "Vogues of 1938", ao lado da encantadora Joan Bennett. Irving Cummings é o director.

• • •

Dorothy Lamour, a grande revelação de "Princeza das Selvas", está tambem no elenco de "High, Wide and Handsome", da Paramount.

• • •

Olympe Bradna, a dansarina franceza que já vimos em "Viva o Amor", assignou novo e valioso contracto com a Paramount, que pretende lançal-a como uma possivel rival para Eleanore Whitney e Eleanor Powell.

## CINELANDIA NA TELA

PLAZA — "Porque o diabo quiz" — Beverly Roberts e George Brent.

METRO — "Do amor ninguem foge" — Joan Crawford e Clark Gable.

PALACIO — "A donzella de Salem" — Claudet Colbert e Fred Mac Murray.

ALHAMBRA — "Kermesse heroica".

REX — "Heroes do mar" — Ida Lupino, Preston Foster e Victor Mac Laglen.

ODEON — "Olhos negros" — Simone Simon e Harry Baur.

IMPERIO — "Avenida dos milhões" — Alice Faye e Dick Powell.

GLORIA — "Servas de Deus".

VOTHEé-PALACE — "Casado com minha noiva" — Jean Harlow e William Powell.

BROADWAY — "Sublime obsessão" — Irene Dunne e Robert Taylor.

80 MODELOS, com explicações detalhadas para confecção, na rotogravura feminina d'A' CIGARRA-magazine. — Exemplar: 2$000. Em todos os jornaleiros.

Immunise-se contra a grippe, tomando "GRIPPALLIUM"
Gotas ou tablettes. Vidro 2$
Ph. Homoeopathica Pecego
RUA BUENOS AIRES, 161-A
e nas boas pharmacias

ESTE MEZ ARRANCADA DE JUNHO!
(SALDOS DAS LOUCURAS)
O CAMIZEIRO
28-30-32-34 ASSEMBLE'A

PALACIO BLAIR
OPTIMOS APARTAMENTOS
Rua São Clemente, 107

DR. P. BARATA RIBEIRO
Cirurgia abdominal — Molestias das senhoras — Chefe da Clinica Gynecologica do Hospital de Prompto Soccorro — Professor de Gynecologia do Instituto de Ensino da Assistencia Publica — Cirurgião do Ambulatorio Rivadavia Corrêa — Consultorio rua Alvaro Alvim, 24-9° andar — Segundas, quartas, e sextas-feiras, das 16 ás 19 horas — Telephone, 22-2963

Mme Campos
PULVERIZER...
productos de belleza
Para tudo que contrarie a sua belleza peça catalogos á
Academia Scientifica de Belleza
RUA REPUBLICA DO PERU, 115-1°

## Em homenagem ao AUTOMOVEL CLUB DO BRASIL

A Empresa do Cinema "Alhambra" tem a honra de convidar todos os socios do AUTOMOVEL CLUB DO BRASIL, bem como os volantes brasileiros e estrangeiros para assistirem o "Circuito da Gavea" e o "Circuito de S. Gonçalo" (1.ª corrida de automoveis no Brasil em 1910), durante esta semana no cinema dos bons films. A entrada é franca aos que apresentarem suas carteiras de socios.

FIQUE RICO AMANHÃ
LOTERIA FEDERAL
a UNICA
200 E 100 CONTOS
DOIS PREMIOS GRANDES

CRIANÇAS RACHITICAS! — ATTENÇÃO!
IOFOSCAL contém:
IODO para o sangue — PHOSPHORO para o cerebro e CALCIO para os ossos.

## Aviso ao publico

Por ordem da policia e autorização da Prefeitura, no dia 9 do corrente, entre as 9 e 10 horas, o trafego de bondes será desviado em ambos os sentidos do Tunnel Novo para o Tunnel Alaor Prata e rua General Polydoro.

COMPANHIA FERRO CARRIL DO JARDIM BOTANICO.

PRITANEU
π
Rua s. Fr. Xavier, 791
Phone: 28-5638
10 % dos candidatos (meninos e meninas) approvados este anno no Exame de Admissão ao Gymnesial, e que obtiveram os primeiros logares, estão frequentando a 1.ª Serie, GRATUITAMENTE, por direito de conquista. EM DEZEMBRO deste anno daremos identicas vantagens aos alumnos (meninos e meninas) matriculados em o nosso CURSO DE ADMISSÃO e áquelles que ainda se matricularem até 15 de Junho. OMNIBUS para conducção dos alumnos.

ALHAMBRA
O CINEMA DOS BONS FILMS
HOJE
O Programma SERRADOR apresenta a grandiosa super-producção de JACQUES FEYDER
(Improprio para menores até 18 annos)
com
FRANÇOISE ROSAY
JEAN MURAT
MICHELINE CHEIREL ALERME
Este film ganhou o 1° premio de cinematographia em 1936, dado pela "National Boarding"
KERMESSE HEROICA

Engana-se redondamente quem pensa curar resfriados com o classico "chá de pouco caso". Hoje em dia, os resfriados se curam com chá e
COGNAC DE ALCATRÃO XAVIER
(Contém Balsamo de Tolú, Meconato de Codeina, Alcaçuz, etc.)

O VALOR NUTRITIVO MAIZENA-DURYEA
— Olha como Johnny come pouco, Henrique! Está emmagrecendo dia a dia!
— O que me aconselha como um bom alimento?
— Leve MAIZENA DURYEA, minha senhora. E' o melhor alimento que conheço.
— Como estás crescido, Johnny! E' graças ao valor alimenticio de MAIZENA DURYEA!
MAIZENA DURYEA
Peça-nos um exemplar gratis do nosso livro de cosinha
MAIZENA BRASIL S. A.
Caixa Postal 2972-São Paulo
Remetta-me GRATIS seu livro
755 11
NOME
RUA
CIDADE
ESTADO

OCULOS!...
EXAMINE SUA VISTA
orçamento GRATIS de sua receita
55 — RUA 7 DE SETEMBRO — 55
CASA IDEAL

VIAÇÃO MINEIRA LIMITADA
Transporte de passageiros em auto-omnibus typo Pullmann — Entre Rio e Juiz de Fóra
Partidas do Rio e de Juiz de Fóra diariamente ás 7 e ás 15 horas. Ponto no Rio: Largo de Francisco.
Preços: Ida, 25$000; Ida e volta valida por 30 dias, 40$000.
Passagens intermediarias — Informações no escriptorio: Hotel Globo, rua dos Andradas n. 19. Telephone: 22-1810 e 22-1819.
Os omnibus param em Petropolis, Entre-Rios e Mathias Barbosa.

JOIAS DE OURO
Compra-se até 21$000 a gramma. Brilhantes até 5:000$000 o quilate. Pratarias paga-se o maior preço da praça. Joalheria São Francisco, largo de S. Francisco n. 19, junto á Igreja de S. Francisco de Paula.

RIO-RAPIDO
TRANSPORTE DE PASSAGEIROS EM AUTOMOVEIS
Carros novos, typo Sedan
Logares numerados e logar para bagagem
Venda de passagens com antecedencia — Aceita viagens especiaes
PREÇOS DAS PASSAGENS
Ida, 30$000. Volta, 30$000.
SERVIÇO RAPIDO DE ENCOMMENDAS
Juiz de Fóra — Rua Baptista de Oliveira, 856, Phone, 1015 (Charutaria Eldorado).
Partida de Juiz de Fóra ás 7h.30.
Rio de Janeiro — Largo S. Francisco, Phone. 22-9920 (Rio-Palace Hotel).
Partida do Rio ás 17 horas

DR. IRABUSSU ROCHA
DOS HOSPITAES DA EUROPA
Doenças de senhoras: Corrimentos. Atrazos das regras. Vias urinarias. Syphilis, sem operações. De 2 ás 6 horas. Edificio Rex — Sala 905. 9° andar. De 9 ás 11 horas — Rua Copacabana n. 555.

SENHORAS DOENTES
Não hesitem mais! sem saúde não ha juventude. OFORENO, formula do Professor Fernando Magalhaes, grande especialista em doenças de senhoras, é infallivel na regularização do cyclo menstrual e na cura dos males femininos.

MOVEIS PALERMO
A ultima palavra em qualidade. Para residencias, apartamentos, escriptorios e casas commerciaes.
PALERMO
significa alta qualidade
Rua Riachuelo, 146-150
SELLO DE GARANTIA PALERMO

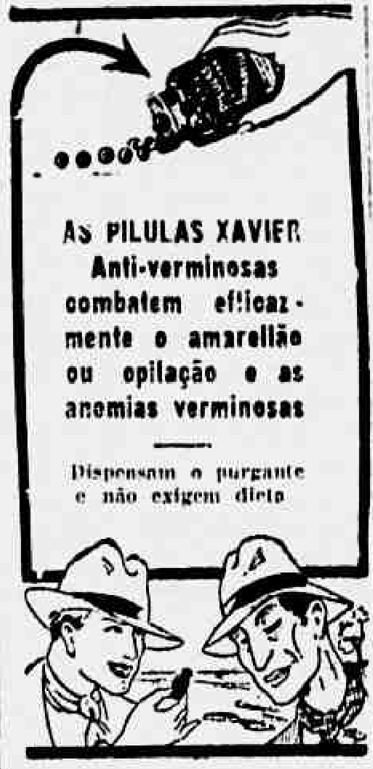

AS PILULAS XAVIER
Anti-verminosas
combatem efficazmente o amarellão ou opilação e as anemias verminosas
Dispensam o purgante e não exigem dieta

JOALHERIA MONROE
Está fazendo grandes descontos nas suas lindas joias e objectos para presentes, relogios quasi de graça, desde 20$000!!! Aproveitem comprar bom, bonito e barato; não esqueça: Rua Uruguayana, 26, esq. 7 de Setembro.

DR. LAGES NETTO
Docente da Universidade — Doenças de Crianças — Trav. do Ouvidor, 36, 4.° andar. De 2 ás 4 1/2. Tel. 23-8585.

DR. MARIO DE MELLO
CIRURGIA
Rua Alcindo Guanabara n. 15-A, 2° andar. Diariamente, ás 16 horas. Phone: 22-6557.
Chamados — Residencia — Phone 27-3255.

PHOSPHOROS
USEM DAS MARCAS
SOL E YPIRANGA
SÃO OS MELHORES E POR TODOS PREFERIDOS

OPPORTUNIDADES
Apparece, diariamente, n'O JORNAL, DIARIO DA NOITE e RADIO TUPI - PRG-3
Informações sobre annuncios pelos telephones: 22-8799 e 22-8761

Dr. Gabriel de Andrade
Oculista, L. da Carioca, 5 (Ed. Carioca), de 13 ás 17 horas.

CASA DE SAUDE DA GAVEA
ESTRADA DA GAVEA, 181
Doenças nervosas e mentaes. — Toxicomanias. Especializada no tratamento moderno das eschizophrenias (demencia precoce) pela insulina (methodo de Sakel). Direcção do Prof. Bueno de Andrade. Telephones: 27-0993 e 27-0998.

THERMOMETRO "INCO"
O mais preferido pela classe medica devido a sua absoluta precisão. Preços razoaveis.

A CKS
Vende machinas de escrever de toda marca a longo prazo sem fiador. Entradas desde 70$ — Você quer aprender ou treinar para um concurso? Alugue uma machina na CKS por mez, ao domicilio, desde 60$, podendo ser com opção de compra — A CKS vende, aluga, concerta machinas de escrever e de calcular na 242 — Rua São Pedro — 242, perto da Avenida Passos — Phone 43-1571.

DR. EMILIO SA'
Vias urinarias, Blenorrhagia e suas complicações. Doenças anorectaes, hemorrhoides sem operação, fistula, etc. — Quitanda, 17 — Tel.: 22-7308 — Conde de Bomfim, 431 — Tel. 28-2024.

Doenças do apparelho digestivo e nervosas-Raios X
Prof. Renato Souza Lopes
Obesidade — Diabetes — Regimens dieteticos — Novos tratamentos physicos (ondas curtas), etc. — R. São José, 83. Tel. 22-7227

RAIOS X
DR. MANOEL DE ABREU — Da Academia de Medicina — Radio Diagnostico — Radiotherapia — Avenida Rio Branco, 257-2° andar — Telephone 22-0442.

ASMA
Processo de tratamento especializado da asma e bronquite asmatica na criança e no adulto — DR. HUGO FORTES — Com longa pratica em Berlim e Vienna — Cons.: 3ªs, 5ªs e sab., de 10-12 hs., e 2ªs, 4ªs e 6ªs-feiras, de 4-6 horas. — Ed. Rex, 10° andar, sala 1.010, rua Alvaro Alvim, 37 — Tel. 22-8104. Res.: telephone 27-2250.

BICYCLETAS
desde 280$000. Radios e Refrigeradores
Alugam-se pianos
GONÇALVES VALERIO & CIA.
Praça Tiradentes, 88 — Loja
Tels.: 42-1241 e 22-3044

DR. ALVARO AGUIAR
Clinica de Crianças
(ASSISTENTE DA FACULDADE DE MEDICINA)
Cons.: rua São José, 85, 2° andar — Tel. 42-0638 — Resid.: rua Salvador Corrêa, 44 — Tel. 27-6800 — RAIOS ULTRA-VIOLETA

FABRICA DE JERSEY
Jogos de Jersey com renda, 2 peças. . . 30$000
Peau de Ange . . . 40$000
Pyjamas de seda peau de Ange. . . 50$000
Alfandega, 214 — Tel. 43-0473

DR. R. PARDELLAS
Tuberculose pulmonar — Serviço de cardiologia — Doenças do coração e da aorta — Hypertensão arterial (banhos electro-oxygenados) — Electrocardiographia — Raios X — Republica do Perú, 74-1° — Das 14 ás 19 horas.

O JORNAL é o matutino mais diffundido no Brasil

1ª EDIÇÃO
ULTIMAS
·NOTICIAS

# DIARIO DA NOITE

METRO
O unico cinema do Rio dotado de poltronas estofadas e apparelhamento de ar condicionado
HOJE Meio-dia 14-16-18 20-22 hs.
JOAN CRAWFORD - CLARK GABLE
em "DO AMOR NINGUEM FOGE"
Poltronas 4$400
Nenhum film exhibido no METRO será exhibido em outros cinemas do Rio, antes de passados 60 dias de suas exhibições neste cinema.

ANNO IX — Terça-feira, 8 de Junho de 1937 — N. 2.950

# AMNISTIA

## para os revolucionarios de 35

### O sr. José Americo não acquiesceu ao pedido do commandante Cascardo

**Esteve no sabbado passado em conferencia com o sr. José Americo, o commandante Hercolino Cascardo. Estamos informados que o ex-presidente da Alliança Nacional Libertadora pleiteou junto ao candidato dos governadores a inclusão, na sua plataforma, da amnistia para os communistas que tentaram o golpe de 27 de novembro de 1935.**

**Sabemos ainda que o sr. José Americo não acquiesceu ao pedido do commandante Hercolino Cascardo.**

**Tambem conferenciou no sabbado com o sr. José Americo o sr. Reis Perdigão.**

DAO 50:000$000

Os fabricantes do CONTRATOSSE a quem demonstrar que o Contratosse, tomado convenientemente, não produz effeito rapido nas tosses da grippe, bronchite, tuberculose e resfriados.

### *Pola Negri doente num hospital de Berlim*

(United Press)

BERLIM, 8 — Informa-se que a famosa actriz cinematographica Pola Negri encontra-se acamada num hospital desta capital. Ainda domingo, Pola Negri regressou de Dresden onde todos os annos faz uma estação de cura.

O correspondente da United Press informa que a famosa artista encontra-se sómente com uma leve indisposição e que sairá do hospital amanhã.

# CONVOCADOS

## os delegados auxiliares para uma conferencia no Ministerio da Justiça

Os delegados auxiliares da Chefatura de Policia foram convocados para uma reunião, hoje, ás 11.30 horas, no Ministerio da Justiça. Será, então, levada effeito uma conferencia entre essas autoridades e o titular da pasta, sr. J. C. de Macedo Soares.

## Amelia Earhart chegou a Dakar

(United Press)

DAKAR, 8 — Urgente — Chegou aqui hoje, ás 6.40, a famosa aviadora norte-americana Amelia Eahart, que está fazendo um vôo ao redor do mundo seguindo approximadamente, a linha equatorial.

Amelia Eahart veiu de Saint-Louis.

AMELIA EARHART PERMANECERÁ UM OU DOIS DIAS

DAKAR, 8 (U. P.) — Urgente — A companhia Air France annunciou que a aviadora americana sra. Amelia Earhart provavelmente permanecerá em Dakar, um ou dois dias, devido ás condições do tempo.

ASE SÓLIDA PARA UM GRANDE EDIFÍCIO!

LACTARGYL
DEPURATIVO E TONICO IDEAL
SIFILIS DAS CRIANÇAS · PEREBAS · FERIDAS
NÃO CONTEM ALCOOL
PRODUTO BRASILEIRO DOS LABS RAUL LEITE

*Jean Harlow*

# VESTIRAM JEAN HARLOW

## de branco para o enterro

### Grande multidão no lado de fora da camara mortuaria

(United Press)

HOLLYWOOD, 8. — Após a sua morte, Jean Harlow foi vestida de branco para o seu enterro, e o seu cabello foi penteado para traz dando uma apparencia de paz angelical.

Uma grande multidão reuniu-se hoje pela manhã no lado de fóra da camara mortuaria, em uma tentativa para vel-a, mas ordens foram dadas no sentido de que ninguem seria permittido entrar.

A United Press foi informada de que a mãe da famosa artista teve um desfallecimento quando foi inteirada da morte de sua filha.

A CHEGADA DE WILLIAM POWELL

Quando William Powell chegou ao hospital, acompanhado de Warner Baxter, já encontrou requisitada a turma de inhaladores. Nenhum dos quinze jornalistas que accorreram ás primeiras noticias conseguia ser admittido, emquanto se tentavam, em vão, os ultimos esforços para reanimar a estrella.

A saida silenciosa dos inhaladores foi uma tacita resposta á interrogação de todos. Ouviu-se ainda um delles murmurar:

— "Sim, ella está morta."

Nesse momento, William Powell emergiu do quarto e atravessou, chorando, nos braços de Warner Baxter.

— "Meu Deus" — foram suas palavras. Ella morreu".

No momento, estavam presentes, entre outros, o sr. Marian Bello, padastro de Jean Harlow, e o dr. Leland Chamers. Eram 11.37 horas precisamente.

O ULTIMO FILM

Segundo o director assistente, que trabalhava junto a Jean Harlow no seu ultimo film "Saratoga", cujas partes mais importantes já estão promptas, a artista se retirára do studio dizendo que não tinha forças nem para submetter-se ao "make-up".

— "Não sei o que ha — tinha ella dito — mas não consigo manter a cabeça erguida."

Acredita-se que aquelle film venha a ser completado.

A ENFERMIDADE

O mal que victimou Jean Harlow teve origem numa infecção do estomago, a qual foi seriamente complicada por um resfriado. Após teve inicio uma infecção na vesicula biliar, seguida de uma aguda nephrite e febre cerebral.

A estrella tinha 23 annos de idade e era tres vezes casada. Divorciára-se havia pouco, do seu ultimo marido, Harold Rosson, para se retirar a uma vida de reclusão.

TINHA 23 ANNOS

HOLLYWOOD, 7 (U. P.) — Jean Harlow, de 23 annos de idade, a celebre estrella "platinum blonde", dos films cinematographicos, falleceu hoje, repentinamente, nesta cidade.

Depois de ter sido recolhida a um hospital, após dez dias de enfermidade, a conhecida artista succumbiu, ás 16,25 horas, victimada por um ataque de uremia.

Miss Harlow estava trabalhando num film intitulado "Saratoga", juntamente com Clark Gable, quando foi compellida, ha dez dias, a interromper a filmagem.

SUA ULTIMA APRESENTAÇÃO

Harlow tornou-se rapidamente uma das mais populares artistas da téla em films como "Inimigo Publico", "Platinum blonde", "A mulher dos cabellos de fogo", "Jantar ás oito", "Esposa versus secretaria" e em muitos outros.

A sua ultima apresentação na téla, foi ao lado de Robert Taylor, em "Seu creado obrigado".

NASCEU EM KANSAS

A famosa artista nasceu em Kansas City, em setembro de 1913. Começou a trabalhar no cinema nas comedias de Hall Roach e o inicio de sua subida até á fama verificou-se quando foi escolhida para representar o papel principal no film "Anjos do Inferno".

CASOU-SE DUAS VEZES

Jean Harlow casou-se duas vezes, sendo que o seu primeiro casamento resultou no primeiro escandalo de sua vida, quando o marido, Paul Bern, famoso cameraman, se suicidou. A policia empregou-se então em longas investigações, para apurar as circumstancias que resultaram no gesto desesperado do esposo da já famosa estrella.

Ella casou-se mais tarde com o director Harold G. Rosson, do qual se divorciou.

Recentemente, o nome de Jean Harlow esteve muito ligado ao de William Powell, tendo constado que estavam noivos.

GRAVEMENTE ENFERMA

Na tarde de hoje, porém, o seu medico assistente, dr. E. C. Fishbaugh ordenou que sua cliente fosse internada no Good Samaritan Hospital. O facultativo acompanhou-a e autorizou a directoria do estabelecimento a fazer a seguinte declaração: "Miss Harlow acha-se gravemente enferma e o dr. Fishbaugh permanecerá junto a ella durante o dia".

HOLLYWOOD, 8. — Tanto a mãe de Jean Harlow como William Powell, ao receberem a noticia da morte da famosa artista da téla desfalleceram, e necessitaram de soccorros medicos.

Foi annunciado que o film que presentemente estava sendo feito com Jean Harlow será posto de lado, e o prejuizo é calculado em meio milhão de dollares.

A fortuna de Jean Harlow é calculada em um milhão de dollares e ficará toda para a sua mãe.

# O SR. ARMANDO DE SALLES CONTINUA DOENTE

### O ex-governador de S. Paulo acha-se recolhido ao leito, tendo recebido visita de innumeras pessoas que foram levar-lhe o cumprimento de sympathia

**Ainda com o seu estado de saude abalado, o sr. Armando de Salles Oliveira permaneceu em sua residencia todo o dia de hontem, recolhido ao leito, porquanto, a grippe que victimou a saude de s. s., apezar de ter melhorado, ainda não o deixou por completo.**

**Outrosim, estiveram em visita ao sr. Armando de Salles Oliveira, as seguintes pessoas: Deputado Antonio Pereira Lima, coronel Euclydes Figueiredo, o conego Elias Kury, dr. Platão de Carvalho, dr. Rodolpho de Oliveira Coimbra, dr. Francisco J. Pereira Leite, L. Costa Andrade, dr. Luiz Guarino, desembargador Gil Costa, dr. Walter Peixoto, dr. Manso Pereira, dr. Bernardes Filho, dr. Claudio Gantz, dr. Henrique Bayma, dr. Toledo Piza Sobrinho, Procopio Ferreira, além de outras pessoas que foram levar «o candidato nacional para a presidencia da Republica, o seu cumprimento de sympathia.**

HONTEM
HOJE
E SEMPRE
AURORA

NÃO IMPORTA A IDADE NEM O SEXO

IOFOSCAL é um só para todos os brasileiros.

IODO para o sangue — PHOSPHORO para o cerebro e CALCIO para os ossos.

# TRAHIDO PELA JOVEN ESPOSA, ESTRANGULOU-A

### Detalhes da tremenda tragedia que abalou Juiz de Fóra — Um casamento singular — Foi abandonado logo após o matrimonio — Vida desregrada — O passeio fatal

(Da sucursal)

JUIZ DE FÓRA, 8 — Esta cidade vem de ter perturbada a sua calma quotidiana, com o encontro do cadaver de uma mulher, já em adeantado estado de decomposição, num mattagal situado á rua Maria Perpetua, no bairro Manoel Honorio.

O cadaver não podia levar á identificação, devido ao seu lastimavel estado.

As autoridades policiaes que compareceram ao local constataram tratar-se, no primeiro instante, de um crime.

Embora alguem levantasse a hypothese de suicidio, as marcas alli estavam denunciando um crime horrendo, commettido de maneira a mais barbara.

IDENTIFICADA

Solicitada, a pericia policial compareceu ao local, conseguindo identificar o cadaver, graças ás impressões digitaes, como sendo o da mulher Eugenia Luiz da Silva, que residia no prostibulo que fica á rua Hippolyto Caron n. 105.

MULHER INFELIZ

Eugenia da Silva, sem duvida, veio ao mundo predestinada ao soffrimento.

Aos 15 annos de idade ella foi infelicitada por um seductor barato.

Os seus paes e parentes, não querendo que ella ficasse desamparada e malquerida por todos, resolveram arranjar-lhe um esposo, accusando Geraldo Villela da Silva, como seductor da menina.

CASARAM-SE E SEPARARAM-SE

Obrigado pela policia, Geraldo casou-se com Eugenia, separando-se ambos no dia seguinte ao do enlace matrimonial.

Concertaram que cada qual devia seguir o seu rumo de vida, sem importarem um do outro.

Seria como se nunca se tivessem visto, como dois extranhos que nunca se haviam encontrado.

DOMESTICA

Tanto Eugenia, como Geraldo, residiam em Taboleiro de Pomba. Após o casamento que os uniu, vieram os dois, separados, para Juiz de Fóra.

Aqui, Eugenia abraçou a profissão de domestica, empregando-se em varias casas de familia.

Geraldo, por sua vez, collocou-se na «Leopoldina Railway», de cuja turma volante faz parte.

PASSOU PARA O PROSTIBULO

Eugenia nascera predestinada á infelicidade. Ha 18 dias ella deixara o emprego e se transferira para o prostibulo á rua Hyppolyto Caron, n. 105.

Iniciou, assim, a sua vida airada que seria o principio de seu fim: tragica morte.

EM DIFFICULDADES FINANCEIRAS

Eugenia da Silva, dentro em pouco, sentiu-se em apertos financeiros. Invocou, então, o auxilio do marido, mandando chamal-o em sua residencia.

Geraldo, que estava informado da vida accidentada de sua esposa, não attendeu á solicitação della.

Varios momentos foram passados, até que a idéa triste de interessar o marido na posse de seu corpo fez com que Eugenia usasse de um ardil muito perigoso e muito feminino.

O RETRATO DO AMANTE

Eugenia sentiu que nutria algum sentimento pelo esposo. Assim, procurou chamar sobre si a attenção do marido.

*Geraldo da Silva, o criminoso*

Eugenia insistiu uma segunda e uma terceira vez.

Precisava de dinheiro, de 30$000, para pagar a "pensão", onde estava em atrazo e ameaçada de ser expulsa.

ATTENDEU AO CHAMADO

Geraldo, devido á insistencia de chamados, resolveu attender á sua esposa, procurando-a no prostibulo em que ella se encontrava.

Eugenia recebeu-o no seu quarto e pediu-lhe o dinheiro de que necessitava.

Conversaram longamente, como dois estranhos.

Em dado momento abriu uma gaveta e tirou de dentro a photographia de um homem, mostrando-a ao marido:

— Este é o meu querido amante.

A seguir, começou a tecer elogios rasgados ao homem que dizia ser seu amante.

Geraldo sentiu-se tomado de um odio repentino pela mulher que lhe enlameava o nome.

Considerou-a um reptil que não lhe largava, deshonrando-o por onde passou.

Pensou ainda na miseria da mulher que o mandara chamar para jogar-lhe em rosto toda a enormidade da sua desdita.

Comtudo, disfarçou tudo, munindo-se de forte dóse de resignação.

Concertava um plano tetrico de vingança. Precisava exterminar aquella mulher. Alli, na "pensão" não o poderia fazer porque os guardas-civis e os soldados logo lhe deitariam a mão.

UM PASSEIO

Ouviu, pois, calado, os elogios que a esposa fazia ao amante. Depois convidou-a para um passeio.

Eugenia declarou-se de accôrdo.

Contente, ella se preparou para sair com o marido.

Minutos depois, ella apparecia na varanda da "pensão", dizendo alegre ás companheiras de infortunio que ia sair com o marido para um passeio.

CAMINHANDO PARA A MORTE

O par dirigiu-se á Estação Central do Brasil, em direcção a Marianno Procopio.

Atravessaram o terreno do Tupy, ao campo do Sport Club Juiz de Fóra e, pela Avenida Rio Branco, atravessaram a ponte Pedro Marques.

Pouco adeante, tomaram a estrada, alcançando a rua Vieira Camara.

Este local é deserto.

EXECUTANDO O PLANO TRAGICO

Chegados a esse ponto, Geraldo parou e fez um convite sensual a Eugenia, que acceitou.

Vendo a esposa deitada, Geraldo, ao invés de carinhos, agarrou-a pelos cabellos, apertando a garganta da mulher sem defesa.

Eugenia num segundo comprehendeu a trama sinistra. Procurou gritar. Não conseguiu. Os dedos do marido continuavam a apertar-lhe a garganta. Estrebuchava. Esperneava. Resistia á furia do marido. Nada obteve. A morte era fatal, imminente.

A mulher foi perdendo accôrdo de si, até que dentro em breve era cadaver.

Geraldo, consummado o crime, voltou para a sua residencia, e nos dias que se seguiram ao terrivel estrangulamento, não faltou ao serviço, trabalhando como se nada tivesse succedido.

IRRECONHECIVEL

Dias depois, em adeantado estado de putrefacção, o cadaver de Eugenia da Silva, foi encontrado pela policia.

O cadaver estava irreconhecivel e só de posse de impressões digitaes o cadaver foi identificado.

Proseguindo nas suas diligencias, as autoridades prenderam Geraldo que sem relutancia confessou ser o autor do monstruoso delicto.

RADIOS
DAS MELHORES MARCAS
PREÇOS BARATISSIMOS
OUVIDOR 81 - 1º — Tel. 23-5788

Dr. J. de Alcantara
Pratica de sete annos dos hosp. da Europa. Curso de aperfeiçoamento nos E. Unidos — Cirurgia — Doenças de senhoras. Blenorrhagia e complicações. Ed. Rex, s. 919, das 13 ás 17 horas — Tel.: 42-0515 — Res. Hilario Gouvêa n. 122

6º CONCURSO
Coupon
Diario de S. Paulo
LICOR DE CACAU XAVIER
Vermifugo

6º CONCURSO
Coupon
Diario de S. Paulo
PILULAS URSI DE XAVIER
Especifico para os rins

UMA collecção de 20 coupons, perfeitos, collados no mappa que deverá ser adquirido em nosso escriptorio, nas bancas de jornaes ou com os nossos agentes do interior (e cujo preço é de 3$000), será trocada por um bilhete numerado que concorrerá ao sorteio dos premios.

# ASSASSINOU A FILHINHA A MACHADO

### A monstruosa mãe descreve friamente seu crime — "As crianças apanhavam flores, brincando"... — Cortou a garganta da pequenita Helen com uma faca de pão — Jimmy, de quatro annos apenas, escapou á morte horrivel

(United Press)

NOVA YORK, 8 — Apparentemente com o cerebro completamente transtornado, a sra. Helen Tiernan, de vinte e cinco annos de idade, espera o seu julgamento, depois de ter confessado ter assassinado sua filha Helen, de sete annos, e ferindo o seu filho Jimmy, de quatro annos, isto porque amava um homem e resolveu sacrificar a sua prole de modo a ter logar em seu pequeno apartamento para seu amante.

A senhora Tiernan e o senhor George Christodulus, o homem no caso, foram detidos pelas autoridades, pouco depois do corpo da pequena Helen ter sido encontrado no matto por uma amiguinha de Helena. A senhora Tiernan foi detida accusada de homicidio e seu amante foi detido como testemunha material.

DESCREVENDO O CRIME

As primeiras declarações da senhora Tiernan á policia, que mais tarde foram repudiadas, exonerando George Christodulus da participação do crime, foram as seguintes:

"Decidimos ir a Brookhaven, porque as crianças já haviam estado lá em pic-nics".

"Levamos uma machadinha, uma faca de pão e uma tesoura. Eu suggeri que seria melhor levarmos um litro de gasolina, que havia comprado para limpar um vestido...

Entramos pelo matto até cerca de 40 metros da estrada. As crianças começaram a apanhar flores e separaram-se uma da outra. Neste momento hesitei e disse a George que não desejava mais fazer o que tinhamos combinado. Emquanto dizia isto a George, Helen approximou-se com um ramalhete de flores sylvestres que havia apanhado...

George tomou a machadinha e deu com a mesma tres vezes na cabeça de Helen, que caiu. Eu peguei a faca de pão e cortei sua garganta..."

GOLPEOU JIMMY

"Helen gritou e Jimmy, escutando, correu para o meu lado, perguntando: "Mamãe, mamãe, o que aconteceu ?" Neste momento George deu com a machadinha duas vezes na cabeça de Jimmy. Elle caiu e eu cortei o seu pescoço com a faca de pão. Em seguida despejei gazolina na roupa de Helen e George accendeu um phosphoro, pondo fogo na mesma."

Entramos no automovel e George levou-me de volta para a estação da estrada de ferro. Quando cheguei em casa, queimei tudo que pertencia ás crianças, no incinerador".

Apesar de gravemente ferido, Jimmi não morreu.

PORQUE CULPOU GEORGE

A senhora Tiernan disse, em sua segunda confissão, que havia culpado George, na primeira confissão, porque elle havia dito que era casado e que não podia casar-se com ella.

Os advogados de defesa da senhora Tiernan invocarão demencia hereditaria para pedir a liberdade da ré, pois sua mãe esteve mentalmente desequilibrada durante vinte annos, e durante cinco annos esteve internada numa instituição para dementes, antes de sua morte, que teve logar ha oito annos atrás.

# A FUNDAÇÃO

## da Concentração Nacional Democratica

### O senhor Armando de Salles Oliveira não participará da reunião preparatoria de amanhã no Palacio Tiradentes

### O candidato nacional á presidencia da Republica pronunciará no dia 2 de julho proximo, importante discurso politico lançando o seu programma de governo

Aprestam-se os "leaders" politicos das diversas correntes partidarias estaduaes que apoiam a candidatura do sr. Armando de Salles Oliveira á presidencia da Republica, para a reunião preparatoria da fundação da Concentração Nacional Democratica, annunciada para hoje e transferida para amanhã, em virtude de se achar ligeiramente enfermo o ex-governador bandeirante.

Esse conclave terá logar no Palacio Tiradentes, á tarde, e terá por fim eleger, em caracter provisorio, a Commissão Directora do novo gremio politico que orientará os trabalhos de coordenação de todas as correntes partidarias para a grande campanha de propaganda que precederá o prelio das urnas, já marcado para janeiro proximo. Ao contrario do que tem sido noticiado, o sr. Armando de Salles Oliveira não comparecerá a essa reunião. O chefe do Partido Constitucionalista — candidato nacional á suprema magistratura do paiz — presidirá, entretanto, os trabalhos da Convenção partidaria que terá logar no proximo dia 2 de julho, nesta capital. Nessa occasião, então, o sr. Armando de Salles Oliveira pronunciará importante discurso politico, no qual lançará o seu programma de candidato. Deverá ser eleita, nessa opportunidade, tambem, a Commissão Directora effectiva da Concentração Nacional Democratica sob cujos auspicios ficará a execução do programma de propaganda da candidatura do ex-governador de S. Paulo á presidencia da Republica

UMA REUNIÃO NA RESIDENCIA DO SR. OCTAVIO MANGABEIRA

Na residencia do sr. Octavio Mangabeira realizou-se, hontem á noite, importante reunião politica, da qual participaram varios deputados, senadores e chefes de partidos que apoiam o sr. Armando de Salles Oliveira. Nesse conclave ficou assentada a orientação que deverá ser observada no conclave de amanhã, no Palacio Tiradentes, assim como os nomes que deverão integrar a Commissão Directora Provisoria da Concentração Nacional Democratica,

ESCRIPTORIOS

Modernos, installações especiaes onde seja exigido bom gosto e acabamento moveis de excellente qualidade, funccionamentos praticos e resistentes, fornecidos sob responsabilidade por longo tempo, inclusive quanto á excellencia das materias primas empregadas. Fornecedores de moveis para residencias ás melhores familias e mobiliarios de Escriptorios ás mais importantes Empresas e Bancos desta Capital e Estados. grande Mostruario annexo á Fabrica de Moveis "Lamas" á rua Mello e Souza ns. 100 a 108 — proximo á Estação principal da Leopoldina, poderão ainda solicitar a ida de um Representante com Catalogos e orientações sem compromissos, pelos Telephones 28-4478 e 28-7021, facilitando-se tambem em alguns casos o pagamento sem alterar o preço.

5º CONCURSO-1937
Coupon
O JORNAL-DIARIO DA NOITE
OFORENO
Regulador ideal das senhoras

5º CONCURSO-1937
Coupon
O JORNAL-DIARIO DA NOITE
BENAL
O calmante que não deprime

5º CONCURSO-1937
Coupon
O JORNAL-DIARIO DA NOITE
Cognac de Alcatrão Xavier
tosse, grippe e resfriados

5º CONCURSO-1937
Coupon
O JORNAL-DIARIO DA NOITE
IOFOSCAL
Fortificante n.º 1

UMA collecção de 20 coupons, perfeitos, collados no mappa que deverá ser adquirido em nosso escriptorio, nas bancas de jornaes ou com os nossos agentes do interior (e cujo preço é de 3$000), será trocada por um bilhete numerado que concorrerá ao sorteio dos premios.